ARQUEO DE CAJA	ANEXO 1.A

DEPENDENCIA: DIRECCION GENERAL DE AGUA POTABLE Y SANEAMIENTO/ JEFATURA DE ALMACEN Y RECURSOS MATERIALES HOJA __1__ DE __1__

01/10/2021

CONCEPTO	DENOMINACIÓN	CANTIDAD	SUBTOTAL	TOTAL
BILLETES:	$ 1,000.00	NO APLICA	NO APLICA	
	$ 500.00	NO APLICA	NO APLICA	
	$ 200.00	NO APLICA	NO APLICA	
	$ 100.00	NO APLICA	NO APLICA	
	$ 50.00	NO APLICA	NO APLICA	
	$ 20.00	NO APLICA	NO APLICA	NO APLICA

CONCEPTO	DENOMINACIÓN	CANTIDAD	SUBTOTAL	TOTAL
MONEDAS:	$ 10.00	NO APLICA	NO APLICA	
	$ 5.00	NO APLICA	NO APLICA	
	$ 2.00	NO APLICA	NO APLICA	
	$ 1.00	NO APLICA	NO APLICA	
	$ 0.50	NO APLICA	NO APLICA	
	$ 0.20	NO APLICA	NO APLICA	
	$ 0.10	NO APLICA	NO APLICA	NO APLICA

DOCUMENTOS: (CHEQUES)				
GIRADOR	Nº CHEQUE	BANCO	SUBTOTAL	TOTAL
NO APLICA	NO APLICA	NO APLICA	NO APLICA	
NO APLICA	NO APLICA	NO APLICA	NO APLICA	
NO APLICA	NO APLICA	NO APLICA	NO APLICA	NO APLICA

TOTAL ARQUEO DE CAJA	NO APLICA

N1-ELIMINADO 150

000001

FONDO FIJO DE CAJA	ANEXO 1.B

DEPENDENCIA: DIRECCION GENERAL DE AGUA POTABLE Y SANEAMIENTO/ JEFATURA DE ALMACEN Y RECURSOS MATERIALES

HOJA __1__ DE __1__

01/10/2021

REFERENCIA	RESPONSABLE	CONCEPTO	IMPORTE DEL FONDO	IMPORTE AL 01 DE OCTUBRE DE 2021
NO APLICA	NO APLICA	NO APLICA	NO APLICA	NO APLICA
NO APLICA	NO APLICA	NO APLICA	NO APLICA	NO APLICA
NO APLICA	NO APLICA	NO APLICA	NO APLICA	NO APLICA
NO APLICA	NO APLICA	NO APLICA	NO APLICA	NO APLICA
NO APLICA	NO APLICA	NO APLICA	NO APLICA	NO APLICA
NO APLICA	NO APLICA	NO APLICA	NO APLICA	NO APLICA
NO APLICA	NO APLICA	NO APLICA	NO APLICA	NO APLICA
NO APLICA	NO APLICA	NO APLICA	NO APLICA	NO APLICA
NO APLICA	NO APLICA	NO APLICA	NO APLICA	NO APLICA
NO APLICA	NO APLICA	NO APLICA	NO APLICA	NO APLICA
NO APLICA	NO APLICA	NO APLICA	NO APLICA	NO APLICA
NO APLICA	NO APLICA	NO APLICA	NO APLICA	NO APLICA
NO APLICA	NO APLICA	NO APLICA	NO APLICA	NO APLICA
NO APLICA	NO APLICA	NO APLICA	NO APLICA	NO APLICA

TOTAL DE LOS FONDOS	NO APLICA

N2-ELIMINADO 150

000002

BANCOS - CUENTAS DE CHEQUES | **ANEXO 1.C**

DEPENDENCIA: DIRECCION GENERAL DE AGUA POTABLE Y SANEAMIENTO/ JEFATURA DE ALMACEN Y RECURSOS MATERIALES

HOJA ___1__ DE __1___

01/10/2021

BANCO	N° CUENTA	APLICACIÓN	ÚLTIMO CHEQUE LIBRADO	SALDO EN LIBROS	SALDO EN ESTADO DE CUENTA	CONCILIACIÓN BANCARIA	OBSERVACIONES
NO APLICA	NO APLICA	NO APLICA	NO APLICA	NO APLICA	NO APLICA	NO APLICA	NO APLICA
NO APLICA	NO APLICA	NO APLICA	NO APLICA	NO APLICA	NO APLICA	NO APLICA	NO APLICA
NO APLICA	NO APLICA	NO APLICA	NO APLICA	NO APLICA	NO APLICA	NO APLICA	NO APLICA
NO APLICA	NO APLICA	NO APLICA	NO APLICA	NO APLICA	NO APLICA	NO APLICA	NO APLICA
NO APLICA	NO APLICA	NO APLICA	NO APLICA	NO APLICA	NO APLICA	NO APLICA	NO APLICA
NO APLICA	NO APLICA	NO APLICA	NO APLICA	NO APLICA	NO APLICA	NO APLICA	NO APLICA
NO APLICA	NO APLICA	NO APLICA	NO APLICA	NO APLICA	NO APLICA	NO APLICA	NO APLICA
NO APLICA	NO APLICA	NO APLICA	NO APLICA	NO APLICA	NO APLICA	NO APLICA	NO APLICA
NO APLICA	NO APLICA	NO APLICA	NO APLICA	NO APLICA	NO APLICA	NO APLICA	NO APLICA
NO APLICA	NO APLICA	NO APLICA	NO APLICA	NO APLICA	NO APLICA	NO APLICA	NO APLICA
NO APLICA	NO APLICA	NO APLICA	NO APLICA	NO APLICA	NO APLICA	NO APLICA	NO APLICA
SALDO DEL RUBRO DE BANCOS AL 01 DE OCTUBRE DE 2021					NO APLICA	NO APLICA	NO APLICA

N3-ELIMINADO 150

INVERSIONES	ANEXO 1.D

DEPENDENCIA: DIRECCION GENERAL DE AGUA POTABLE Y SANEAMIENTO/JEFATURA DE ALMACEN Y RECURSOS MATERIALES

HOJA __1___ DE __1___

01/10/2021

BANCO	CONCEPTO	N° DE CONTRATO	TIPO DE INVERSIÓN	PLAZO	TASA (%)	IMPORTE DE LA INVERSIÓN $
NO APLICA	NO APLICA	NO APLICA	NO APLICA	NO APLICA	NO APLICA	NO APLICA
NO APLICA	NO APLICA	NO APLICA	NO APLICA	NO APLICA	NO APLICA	NO APLICA
NO APLICA	NO APLICA	NO APLICA	NO APLICA	NO APLICA	NO APLICA	NO APLICA
NO APLICA	NO APLICA	NO APLICA	NO APLICA	NO APLICA	NO APLICA	NO APLICA
NO APLICA	NO APLICA	NO APLICA	NO APLICA	NO APLICA	NO APLICA	NO APLICA
NO APLICA	NO APLICA	NO APLICA	NO APLICA	NO APLICA	NO APLICA	NO APLICA
NO APLICA	NO APLICA	NO APLICA	NO APLICA	NO APLICA	NO APLICA	NO APLICA
NO APLICA	NO APLICA	NO APLICA	NO APLICA	NO APLICA	NO APLICA	NO APLICA
NO APLICA	NO APLICA	NO APLICA	NO APLICA	NO APLICA	NO APLICA	NO APLICA
NO APLICA	NO APLICA	NO APLICA	NO APLICA	NO APLICA	NO APLICA	NO APLICA
NO APLICA	NO APLICA	NO APLICA	NO APLICA	NO APLICA	NO APLICA	NO APLICA
NO APLICA	NO APLICA	NO APLICA	NO APLICA	NO APLICA	NO APLICA	NO APLICA

N4-ELIMINADO 150

Contraloría Tlajomulco

Contraloría Municipal

Gobierno Municipal de Tlajomulco de Zúñiga 2018-2021

ENTREGA Y RECEPCIÓN

ADMINISTRACIÓN PÚBLICA MUNICIPAL 2018-2021

Tlajomulco

DEUDORES DIVERSOS | **ANEXO 1.E**

DEPENDENCIA: DIRECCION GENERAL DE AGUA POTABLE Y SANEAMIENTO/JEFATURA DE ALMACEN Y RECURSOS MATERIALES HOJA __1___ DE ___1__

01/10/2021

NOMBRE DEL DEUDOR	CONCEPTO DEL ADEUDO	MONTO INICIAL DEL ADEUDO $	SALDO DEL ADEUDO $	FECHA DE VENCIMIENTO	CONDICIONES DE PAGO	DOCUMENTO QUE SOPORTA LA DEUDA
NO APLICA	NO APLICA	NO APLICA	NO APLICA	NO APLICA	NO APLICA	NO APLICA
NO APLICA	NO APLICA	NO APLICA	NO APLICA	NO APLICA	NO APLICA	NO APLICA
NO APLICA	NO APLICA	NO APLICA	NO APLICA	NO APLICA	NO APLICA	NO APLICA
NO APLICA	NO APLICA	NO APLICA	NO APLICA	NO APLICA	NO APLICA	NO APLICA
NO APLICA	NO APLICA	NO APLICA	NO APLICA	NO APLICA	NO APLICA	NO APLICA
NO APLICA	NO APLICA	NO APLICA	NO APLICA	NO APLICA	NO APLICA	NO APLICA
NO APLICA	NO APLICA	NO APLICA	NO APLICA	NO APLICA	NO APLICA	NO APLICA
NO APLICA	NO APLICA	NO APLICA	NO APLICA	NO APLICA	NO APLICA	NO APLICA
NO APLICA	NO APLICA	NO APLICA	NO APLICA	NO APLICA	NO APLICA	NO APLICA
NO APLICA	NO APLICA	NO APLICA	NO APLICA	NO APLICA	NO APLICA	NO APLICA
NO APLICA	NO APLICA	NO APLICA	NO APLICA	NO APLICA	NO APLICA	NO APLICA
NO APLICA	NO APLICA	NO APLICA	NO APLICA	NO APLICA	NO APLICA	NO APLICA
NO APLICA	NO APLICA	NO APLICA	NO APLICA	NO APLICA	NO APLICA	NO APLICA
NO APLICA	NO APLICA	NO APLICA	NO APLICA	NO APLICA	NO APLICA	NO APLICA
NO APLICA	NO APLICA	NO APLICA	NO APLICA	NO APLICA	NO APLICA	NO APLICA
NO APLICA	NO APLICA	NO APLICA	NO APLICA	NO APLICA	NO APLICA	NO APLICA
NO APLICA	NO APLICA	NO APLICA	NO APLICA	NO APLICA	NO APLICA	NO APLICA
NO APLICA	NO APLICA	NO APLICA	NO APLICA	NO APLICA	NO APLICA	NO APLICA

N5-ELIMINADO 150

000005

Contraloría Tlajomulco

Contraloría Municipal

Gobierno Municipal de Tlajomulco de Zúñiga 2018-2021

ENTREGA Y RECEPCIÓN

ADMINISTRACIÓN PÚBLICA MUNICIPAL 2018-2021

Tlajomulco

ACREEDORES DIVERSOS	ANEXO 1.F

DEPENDENCIA: DIRECCION GENERAL DE AGUA POTABLE Y SANEAMIENTO/JEFATURA DE ALMACEN Y RECURSOS MATERIALES

HOJA __1___ DE __1___

01/10/2021

NOMBRE DEL ACREEDOR	DOMICILIO	CONCEPTO	TIPO Y N° DE DOCUMENTO POR LIQUIDAR	FECHA DE VENCIMIENTO	IMPORTE $
NO APLICA	NO APLICA	NO APLICA	NO APLICA	NO APLICA	NO APLICA
NO APLICA	NO APLICA	NO APLICA	NO APLICA	NO APLICA	NO APLICA
NO APLICA	NO APLICA	NO APLICA	NO APLICA	NO APLICA	NO APLICA
NO APLICA	NO APLICA	NO APLICA	NO APLICA	NO APLICA	NO APLICA
NO APLICA	NO APLICA	NO APLICA	NO APLICA	NO APLICA	NO APLICA
NO APLICA	NO APLICA	NO APLICA	NO APLICA	NO APLICA	NO APLICA
NO APLICA	NO APLICA	NO APLICA	NO APLICA	NO APLICA	NO APLICA
NO APLICA	NO APLICA	NO APLICA	NO APLICA	NO APLICA	NO APLICA
NO APLICA	NO APLICA	NO APLICA	NO APLICA	NO APLICA	NO APLICA
NO APLICA	NO APLICA	NO APLICA	NO APLICA	NO APLICA	NO APLICA
NO APLICA	NO APLICA	NO APLICA	NO APLICA	NO APLICA	NO APLICA
NO APLICA	NO APLICA	NO APLICA	NO APLICA	NO APLICA	NO APLICA
NO APLICA	NO APLICA	NO APLICA	NO APLICA	NO APLICA	NO APLICA
NO APLICA	NO APLICA	NO APLICA	NO APLICA	NO APLICA	NO APLICA
NO APLICA	NO APLICA	NO APLICA	NO APLICA	NO APLICA	NO APLICA
NO APLICA	NO APLICA	NO APLICA	NO APLICA	NO APLICA	NO APLICA
NO APLICA	NO APLICA	NO APLICA	NO APLICA	NO APLICA	NO APLICA
TOTAL					NO APLICA

N6-ELIMINADO 150

900000

ESTADO QUE GUARDA LA ENTREGA DE LA CUENTA PÚBLICA Y DE LOS INFORMES SEMESTRALES A LA AUDITORÍA SUPERIOR DEL ESTADO DE JALISCO	ANEXO 1.G

DEPENDENCIA: DIRECCION GENERAL DE AGUA POTABLE Y SANEAMIENTO/JEFATURA DE ALMACEN Y RECURSOS MATERIALES

HOJA __1___ DE __1___

01/10/2021

MES	FECHA DE PRESENTACIÓN ANTE LA ASEJ					CUENTA PÚBLICA MENSUAL PENDIENTE DE PRESENTAR	OBSERVACIONES
	2017	2018	2019	2020	2021		
ENERO	NO APLICA	NO APLICA	NO APLICA	NO APLICA	NO APLICA	NO APLICA	NO APLICA
FEBRERO	NO APLICA	NO APLICA	NO APLICA	NO APLICA	NO APLICA	NO APLICA	NO APLICA
MARZO	NO APLICA	NO APLICA	NO APLICA	NO APLICA	NO APLICA	NO APLICA	NO APLICA
ABRIL	NO APLICA	NO APLICA	NO APLICA	NO APLICA	NO APLICA	NO APLICA	NO APLICA
MAYO	NO APLICA	NO APLICA	NO APLICA	NO APLICA	NO APLICA	NO APLICA	NO APLICA
JUNIO	NO APLICA	NO APLICA	NO APLICA	NO APLICA	NO APLICA	NO APLICA	NO APLICA
JULIO	NO APLICA	NO APLICA	NO APLICA	NO APLICA	NO APLICA	NO APLICA	NO APLICA
AGOSTO	NO APLICA	NO APLICA	NO APLICA	NO APLICA	NO APLICA	NO APLICA	NO APLICA
SEPTIEMBRE	NO APLICA	NO APLICA	NO APLICA	NO APLICA	NO APLICA	NO APLICA	NO APLICA
OCTUBRE	NO APLICA	NO APLICA	NO APLICA	NO APLICA	NO APLICA	NO APLICA	NO APLICA
NOVIEMBRE	NO APLICA	NO APLICA	NO APLICA	NO APLICA	NO APLICA	NO APLICA	NO APLICA
DICIEMBRE	NO APLICA	NO APLICA	NO APLICA	NO APLICA	NO APLICA	NO APLICA	NO APLICA

FECHA	FECHA DE PRESENTACIÓN ANTE LA ASEJ					CORTE SEMESTRAL Y ANUAL DE LA CUENTA PÚBLICA PENDIENTE DE PRESENTAR	OBSERVACIONES
	217	2018	2019	2020	2021		
ENE-JUN	NO APLICA	NO APLICA	NO APLICA	NO APLICA	NO APLICA	NO APLICA	NO APLICA
ENE-DIC	NO APLICA	NO APLICA	NO APLICA	NO APLICA	NO APLICA	NO APLICA	NO APLICA

SEMESTRE	FECHA DE PRESENTACIÓN ANTE LA ASEJ					INFORMES DE AVANCES DE GESTIÓN FINANCIERA PENDIENTE DE PRESENTAR	OBSERVACIONES
	2017	2018	2019	2020	2021		
ENE-JUN	NO APLICA	NO APLICA	NO APLICA	NO APLICA	NO APLICA	NO APLICA	NO APLICA
ENE-DIC	NO APLICA	NO APLICA	NO APLICA	NO APLICA	NO APLICA	NO APLICA	NO APLICA

N7-ELIMINADO 150

000007

Contraloría Tlajomulco

Contraloría Municipal

Gobierno Municipal de Tlajomulco de Zúñiga 2018-2021

ENTREGA Y RECEPCIÓN

ADMINISTRACIÓN PÚBLICA MUNICIPAL 2018-2021

Tlajomulco

PRÉSTAMOS DE LA DEUDA PÚBLICA	ANEXO 1.H

DEPENDENCIA: DIRECCION GENERAL DE AGUA POTABLE Y SANEAMIENTO/JEFATURA DE ALMACEN Y RECURSOS MATERIALES

HOJA ___1__ DE __1___

01/10/2021

Número de Crédito	Acreedor	Fecha del crédito	Monto del contrato	Uso y destino	Tasa (%)	Garantia	Frecuencia de pagos	Fecha de vencimiento	Saldo
NO APLICA	NO APLICA	NO APLICA	NO APLICA	NO APLICA	NO APLICA	NO APLICA	NO APLICA	NO APLICA	NO APLICA
NO APLICA	NO APLICA	NO APLICA	NO APLICA	NO APLICA	NO APLICA	NO APLICA	NO APLICA	NO APLICA	NO APLICA
NO APLICA	NO APLICA	NO APLICA	NO APLICA	NO APLICA	NO APLICA	NO APLICA	NO APLICA	NO APLICA	NO APLICA
NO APLICA	NO APLICA	NO APLICA	NO APLICA	NO APLICA	NO APLICA	NO APLICA	NO APLICA	NO APLICA	NO APLICA
NO APLICA	NO APLICA	NO APLICA	NO APLICA	NO APLICA	NO APLICA	NO APLICA	NO APLICA	NO APLICA	NO APLICA
NO APLICA	NO APLICA	NO APLICA	NO APLICA	NO APLICA	NO APLICA	NO APLICA	NO APLICA	NO APLICA	NO APLICA
NO APLICA	NO APLICA	NO APLICA	NO APLICA	NO APLICA	NO APLICA	NO APLICA	NO APLICA	NO APLICA	NO APLICA
NO APLICA	NO APLICA	NO APLICA	NO APLICA	NO APLICA	NO APLICA	NO APLICA	NO APLICA	NO APLICA	NO APLICA
NO APLICA	NO APLICA	NO APLICA	NO APLICA	NO APLICA	NO APLICA	NO APLICA	NO APLICA	NO APLICA	NO APLICA
NO APLICA	NO APLICA	NO APLICA	NO APLICA	NO APLICA	NO APLICA	NO APLICA	NO APLICA	NO APLICA	NO APLICA
NO APLICA	NO APLICA	NO APLICA	NO APLICA	NO APLICA	NO APLICA	NO APLICA	NO APLICA	NO APLICA	NO APLICA
NO APLICA	NO APLICA	NO APLICA	NO APLICA	NO APLICA	NO APLICA	NO APLICA	NO APLICA	NO APLICA	NO APLICA
NO APLICA	NO APLICA	NO APLICA	NO APLICA	NO APLICA	NO APLICA	NO APLICA	NO APLICA	NO APLICA	NO APLICA
NO APLICA	NO APLICA	NO APLICA	NO APLICA	NO APLICA	NO APLICA	NO APLICA	NO APLICA	NO APLICA	NO APLICA

N8-ELIMINADO 150

800008

ARRENDAMIENTO FINANCIERO	ANEXO 1.I

DEPENDENCIA: DIRECCION GENERAL DE AGUA POTABLE Y SANEAMIENTO/JEFATURA DE ALMACEN Y RECURSOS MATERIALES

HOJA 1 DE 1

01/10/2021

Tipo del bien arrendado	Nombre del Arrendador	Importe	Periodo	
			Inicio	Termino
NO APLICA	NO APLICA	NO APLICA	NO APLICA	NO APLICA
NO APLICA	NO APLICA	NO APLICA	NO APLICA	NO APLICA
NO APLICA	NO APLICA	NO APLICA	NO APLICA	NO APLICA
NO APLICA	NO APLICA	NO APLICA	NO APLICA	NO APLICA
NO APLICA	NO APLICA	NO APLICA	NO APLICA	NO APLICA
NO APLICA	NO APLICA	NO APLICA	NO APLICA	NO APLICA
NO APLICA	NO APLICA	NO APLICA	NO APLICA	NO APLICA
NO APLICA	NO APLICA	NO APLICA	NO APLICA	NO APLICA
NO APLICA	NO APLICA	NO APLICA	NO APLICA	NO APLICA
NO APLICA	NO APLICA	NO APLICA	NO APLICA	NO APLICA
NO APLICA	NO APLICA	NO APLICA	NO APLICA	NO APLICA
NO APLICA	NO APLICA	NO APLICA	NO APLICA	NO APLICA
NO APLICA	NO APLICA	NO APLICA	NO APLICA	NO APLICA
NO APLICA	NO APLICA	NO APLICA	NO APLICA	NO APLICA
NO APLICA	NO APLICA	NO APLICA	NO APLICA	NO APLICA
NO APLICA	NO APLICA	NO APLICA	NO APLICA	NO APLICA
NO APLICA	NO APLICA	NO APLICA	NO APLICA	NO APLICA
NO APLICA	NO APLICA	NO APLICA	NO APLICA	NO APLICA

N9-ELIMINADO 150

600000

Contraloría Tlajomulco

Contraloría Municipal

Gobierno Municipal de Tlajomulco de Zúñiga 2018-2021

ENTREGA Y RECEPCIÓN

ADMINISTRACIÓN PÚBLICA MUNICIPAL 2018-2021

Tlajomulco

PROVEEDORES Y CONTRATISTAS POR PAGAR	ANEXO 1.J

DEPENDENCIA: DIRECCION GENERAL DE AGUA POTABLE Y SANEAMIENTO/JEFATURA DE ALMACEN Y RECURSOS MATERIALES

HOJA ___1__ DE __1___

01/10/2021

Acreedor	Concepto	Docuemento de Referencia	Fecha del documento de referencia	Importe	Fecha de exigibilidad
NO APLICA	NO APLICA	NO APLICA	NO APLICA	NO APLICA	NO APLICA
NO APLICA	NO APLICA	NO APLICA	NO APLICA	NO APLICA	NO APLICA
NO APLICA	NO APLICA	NO APLICA	NO APLICA	NO APLICA	NO APLICA
NO APLICA	NO APLICA	NO APLICA	NO APLICA	NO APLICA	NO APLICA
NO APLICA	NO APLICA	NO APLICA	NO APLICA	NO APLICA	NO APLICA
NO APLICA	NO APLICA	NO APLICA	NO APLICA	NO APLICA	NO APLICA
NO APLICA	NO APLICA	NO APLICA	NO APLICA	NO APLICA	NO APLICA
NO APLICA	NO APLICA	NO APLICA	NO APLICA	NO APLICA	NO APLICA
NO APLICA	NO APLICA	NO APLICA	NO APLICA	NO APLICA	NO APLICA
NO APLICA	NO APLICA	NO APLICA	NO APLICA	NO APLICA	NO APLICA
NO APLICA	NO APLICA	NO APLICA	NO APLICA	NO APLICA	NO APLICA
NO APLICA	NO APLICA	NO APLICA	NO APLICA	NO APLICA	NO APLICA
NO APLICA	NO APLICA	NO APLICA	NO APLICA	NO APLICA	NO APLICA
NO APLICA	NO APLICA	NO APLICA	NO APLICA	NO APLICA	NO APLICA
NO APLICA	NO APLICA	NO APLICA	NO APLICA	NO APLICA	NO APLICA
NO APLICA	NO APLICA	NO APLICA	NO APLICA	NO APLICA	NO APLICA
NO APLICA	NO APLICA	NO APLICA	NO APLICA	NO APLICA	NO APLICA
NO APLICA	NO APLICA	NO APLICA	NO APLICA	NO APLICA	NO APLICA
NO APLICA	NO APLICA	NO APLICA	NO APLICA	NO APLICA	NO APLICA
NO APLICA	NO APLICA	NO APLICA	NO APLICA	NO APLICA	NO APLICA

N10-ELIMINADO 150

000010

Contraloría Tlajomulco

Contraloría Municipal

Gobierno Municipal de Tlajomulco de Zúñiga 2018-2021

ENTREGA Y RECEPCIÓN

ADMINISTRACIÓN PÚBLICA MUNICIPAL 2018-2021

Tlajomulco

INVENTARIO BIENES MUEBLES | **ANEXO 2.A**

DEPENDENCIA: DIRECCION GENERAL DE AGUA POTABLE Y SANEAMIENTO/ JEFATURA DE ALMACEN Y RECURSOS MATERIALES

HOJA __1___ DE __1___

01/10/2021

Nº DE RESGUARDO	NOMBRE DEL RESGUARDANTE	DESCRIPCIÓN Y/O CARACTERÍSTICAS DEL BIEN	Nº DE INVENTARIO	UBICACIÓN ACTUAL	Nº DE FACTURA	FECHA DE ADQUISICIÓN	VALOR DE ADQUISICIÓN	ESTADO FÍSICO ACTUAL		
								B	R	M
SE ANEXA LISTADO										

N11-ELIMINADO 150

Municipio de Tlajomulco de Zúñiga, Jal
DIRECCION DE PATRIMONIO MUNICIPAL
DEPARTAMENTO DE BIENES MUEBLES
RESGUARDO GENERAL DE MOBILIARIO Y EQUIPO

Fecha: 23/04/2021

Dependencia: 1,830 - DIRECCIÓN DE AGUA POTABLE Y ALCANTARILLADO

Nombre: VICTOR MANUEL HUIZAR RIOS

No	Descripción	No. de Inv.	Edo. del bien	Observaciones
1	CONJUNTO EJECUTIVO / . / AGLOMERADO / CAOBA/NEGRO / 4 PIEZAS	PA-MU-1250-02-017-0003993	Bueno	
2	SILLON / EJECUTIVO CON CODERAS / PLIANA / . / NEGRO / ..	PA-MU-0730-02-002-0011943	Bueno	
3	CPU / . / . / . / NEGRO / LENOVO / L3B0490	PA-MU-0870-01-010-0016309	Bueno	
4	TELEFONO DE OFICINA / DIGITAL / . / . / NEGRO / CISCO / FCH1502BTNZ / IP 7911	PA-MU-0860-27-012-0021215	Bueno	
5	MONITOR / . / . / . / NEGRO / HEWLETT PACKARD / 6CM4302CF4	PA-MU-0860-01-004-0024902	Bueno	
6	TECLADO / . / . / . / NEGRO / GENIUS / XP1758709708	PA-MU-0860-01-005-0031909	Bueno	
7	MOUSE / OPTICO / . / . / NEGRO / GENIUS / X7G93978011765	PA-MU-0860-01-006-0031950	Bueno	
8	DVD 3 MEGAPIXELE/8 CANALES TURBOHD+4 CANALES IP / VIDEOANALISIS	PA-MU-1250-28-014-0033460	Bueno	
9	DISCO DURO EXTERNO 1 TB 5400RPM OPTIMIZADO PARA VIDEOVIGILANCIA	PA-MU-1250-01-049-0033461	Bueno	
10	CAMARA / BALA HD 1080P, LENTE FIJO DE 3.6mm E IR RIBLE EXIR PARA 40M	PA-MU-1250-28-002-0033462	Bueno	
11	FUENTE DE PODER INDUSTRIAL HEAVY DUTY 11-15 VCD @10 AMPER, PARA 9 CÁMARAS	PA-MU-1250-01-104-0033463	Bueno	
12	UPS 1200VA/720W CON DISPLAY LCD Y REGULADOR DE VOLTAJE AVR 8 CONTACTOS	PA-MU-1250-01-027-0033464	Bueno	
13	MONITOR / LED / . / . / . / .. / 24" 1920X1080	PA-MU-1250-01-004-0033465	Bueno	
14	CAMARA BALA HD 1080P, LENTE FIJO DE 3.6mm E IR RIBLE EXIR PARA 40M	PA-MU-1250-01-259-0033466	Bueno	
15	DOMO TURBOHD 1080p 2.8 A 12mm CON WDR RAL (120DB) E IR INTELIGENTE PARA 30M	PA-MU-1250-01-259-0033467	Bueno	
16	GENERADOR ELECTRICO / 38134999 / DIESEL STANFORD 300KW /250KVA - 450KW /350KVA	PA-MU-1250-29-252-0036555	Bueno	
17	ROTOMARTILLO SCH201C2K 1/2 STANLEY 20V 350/1500RPM 2BAT STASCH201C2K	PA-MU-0851-02-SIL-0036911	Bueno	
18	ROTOMARTILLO SCH201C2K 1/2 STANLEY 20V 350/1500RPM 2BAT STASCH201C2K	PA-MU-0851-02-SIL-0036912	Bueno	
19	TELEFONO DE OFICINA / DIGITAL / . / . / . / CISCO / FCH2333DK86	PA-MU-0460-27-012-0037376	Bueno	
20	BOMBA DE SUCCION AZUL DOSIFICADORA ELECTROMAGNETICA CAP MAX 0.58 GPH	PA-MU-1830-29-030-0038744	Bueno	

N12-ELIMINADO 150

Tlajomulco
, Jalisco
ÓN DE
MUNICIPAL

000012

Municipio de Tlajomulco de Zúñiga, Jal
DIRECCION DE PATRIMONIO MUNICIPAL
DEPARTAMENTO DE BIENES MUEBLES
RESGUARDO GENERAL DE MOBILIARIO Y EQUIPO

Fecha: 23/04/2021

Dependencia: 1,830 - DIRECCIÓN DE AGUA POTABLE Y ALCANTARILLADO

Nombre: VICTOR MANUEL HUIZAR RIOS

No	Descripción	No. de Inv.	Edo. del bien	Observaciones
21	BOMBA DE SUCCION AZUL DOSIFICADORA ELECTROMAGNETICA CAP MAX 0.58 GPH	PA-MU-1830-29-030-0038745	Bueno	
22	BOMBA DE SUCCION AZUL DOSIFICADORA ELECTROMAGNETICA CAP MAX 0.58 GPH	PA-MU-1830-29-030-0038746	Bueno	
23	BOMBA DE SUCCION AZUL DOSIFICADORA ELECTROMAGNETICA CAP MAX 0.58 GPH	PA-MU-1830-29-030-0038747	Bueno	
24	BOMBA DE SUCCION AZUL DOSIFICADORA ELECTROMAGNETICA CAP MAX 0.58 GPH	PA-MU-1830-29-030-0038748	Bueno	
25	BOMBA DE SUCCION AZUL DOSIFICADORA ELECTROMAGNETICA CAP MAX 0.58 GPH	PA-MU-1830-29-030-0038749	Bueno	
26	BOMBA / DOSIFICADORA DE CLORO ELECTROMAGNETICA CAP MAX 1 GPH	PA-MU-1830-29-147-0038750	Bueno	
27	BOMBA / DOSIFICADORA DE CLORO / CAPACIDAD 1GPH (3.8LPH)	PA-MU-1830-29-147-0038751	Bueno	
28	BOMBA / DOSIFICADORA DE CLORO / CAPACIDAD 1GPH (3.8LPH)	PA-MU-1830-29-147-0038752	Bueno	
29	BOMBA / DOSIFICADORA DE CLORO / CAPACIDAD 1GPH (3.8LPH)	PA-MU-1830-29-147-0038753	Bueno	
30	BOMBA / DOSIFICADORA DE CLORO / CAPACIDAD 1GPH (3.8LPH)	PA-MU-1830-29-147-0038754	Bueno	
31	BOMBA / DOSIFICADORA DE CLORO / CAPACIDAD 1GPH (3.8LPH)	PA-MU-1830-29-147-0038755	Bueno	
32	BOMBA / DOSIFICADORA DE CLORO / CAPACIDA 2 GPH (7.6 LPH)	PA-MU-1830-29-147-0038756	Bueno	
33	BOMBA / DOSIFICADORA DE CLORO / CAPACIDA 2 GPH (7.6 LPH)	PA-MU-1830-29-147-0038757	Bueno	
34	BOMBA / DOSIFICADORA DE CLORO / CAPACIDA 2 GPH (7.6 LPH)	PA-MU-1830-29-147-0038758	Bueno	
35	GENERADOR ELECTRICO / MPOWER / . / . / AZUL/NEGRO / .. / 188FD6500E / 6500E	PA-MU-1830-29-252-0034897	Bueno	
36	CORTADORA / DE CONCRETO / . / . / ROJO / .. / 1028217 / MK	PA-MU-1830-29-145-0034898	Bueno	
37	MARTILLO DEMOLEDOR / . / . / . / AZUL / .. / 26685 / MAKITA	PA-MU-1830-21-040-0034899	Bueno	
38	MARTILLO DEMOLEDOR / . / . / . / AZUL / .. / 30228 / MAKITA	PA-MU-1830-21-040-0034900	Bueno	
39	GENERADOR ELECTRICO / . / . / . / . / . / .. / 6500 MOTOR 4 TIEMPOS	PA-MU-1250-29-252-0035735	Bueno	
40	TORNILLO / DE BANCO / . / . / NARANJA / TRUPER / ALMACEN	PA-MU-1830-21-012-0030686	Bueno	

Municipio de Tlajomulco de Zúñiga, Jalisco
DIRECCIÓN DE PATRIMONIO MUNICIPAL

N13-ELIMINADO 150

000013

Municipio de Tlajomulco de Zúñiga, Jal
DIRECCION DE PATRIMONIO MUNICIPAL
DEPARTAMENTO DE BIENES MUEBLES
RESGUARDO GENERAL DE MOBILIARIO Y EQUIPO

Fecha: 23/04/2021

Dependencia: 1,830 - DIRECCIÓN DE AGUA POTABLE Y ALCANTARILLADO

Nombre: VICTOR MANUEL HUIZAR RIOS

No	Descripción	No. de Inv.	Edo. del bien	Observaciones
41	GENERADOR ELECTRICO / . / . / . / . / .. / 6500 MOTOR 4 TIEMPOS	PA-MU-1250-29-252-0035735	Bueno	
42	GENERADOR ELECTRICO / . / . / . / . / .. / 6500 MOTOR 4 TIEMPOS	PA-MU-1250-29-252-0035736	Bueno	
43	GENERADOR ELECTRICO / . / . / . / . / .. / 6500 MOTOR 4 TIEMPOS	PA-MU-1250-29-252-0035737	Bueno	
44	GENERADOR ELECTRICO / . / . / . / . / .. / 6500 MOTOR 4 TIEMPOS	PA-MU-1250-29-252-0035738	Bueno	
45	GENERADOR ELECTRICO / . / . / . / . / .. / 6500 MOTOR 4 TIEMPOS	PA-MU-1250-29-252-0035739	Bueno	
46	GENERADOR ELECTRICO / . / . / . / . / .. / 6500 MOTOR 4 TIEMPOS	PA-MU-1250-29-252-0035740	Bueno	
47	GENERADOR ELECTRICO / . / . / . / . / .. / 6500 MOTOR 4 TIEMPOS	PA-MU-1250-29-252-0035741	Bueno	
48	GENERADOR ELECTRICO / . / . / . / . / .. / 6500 MOTOR 4 TIEMPOS	PA-MU-1250-29-252-0035742	Bueno	
49	GENERADOR ELECTRICO / . / . / . / . / .. / 6500 MOTOR 4 TIEMPOS	PA-MU-1250-29-252-0035743	Bueno	
50	GENERADOR ELECTRICO / . / . / . / . / .. / 6500 MOTOR 4 TIEMPOS	PA-MU-1250-29-252-0035744	Bueno	
51	TALADRO / INALAMBRICO / . / . / . / .. / INDUSTRIAL DE 9.6 VOLT	PA-MU-1830-29-067-0035762	Bueno	
52	TALADRO / INALAMBRICO / . / . / . / .. / INDUSTRIAL DE 9.6 VOLT	PA-MU-1830-29-067-0035763	Bueno	
53	TALADRO / INALAMBRICO / . / . / . / .. / INDUSTRIAL DE 9.6 VOLT	PA-MU-1830-29-067-0035764	Bueno	
54	TALADRO / INALAMBRICO / . / . / . / .. / INDUSTRIAL DE 9.6 VOLT	PA-MU-1830-29-067-0035765	Bueno	
55	TALADRO / INALAMBRICO / . / . / . / .. / INDUSTRIAL DE 9.6 VOLT	PA-MU-1830-29-067-0035766	Bueno	
56	TALADRO / INALAMBRICO / . / . / . / .. / INDUSTRIAL DE 9.6 VOLT	PA-MU-1830-29-067-0035767	Bueno	
57	TALADRO / INALAMBRICO / . / . / . / .. / INDUSTRIAL DE 9.6 VOLT	PA-MU-1830-29-067-0035768	Bueno	
58	GENERADOR ELECTRICO 38134999 DIESEL MARCA STANFORD 300KW /250KVA - 450KW /350KV	PA-MU-1250-29-252-0036555	Bueno	
59	SOLDADORA / A GASOLINA / . / . / . / TRUPER / 45 A - 145 A	PA-MU-1250-29-118-0036828	Bueno	
60	SOLDADORA / A GASOLINA / . / . / . / TRUPER	PA-MU-1250-29-118-0036829	Bueno	

Municipio de Tlajomulco de Zúñiga, Jalisco
DIRECCIÓN DE PATRIMONIO MUNICIPAL

N14-ELIMINADO 150

000014

Municipio de Tlajomulco de Zúñiga, Jal
DIRECCION DE PATRIMONIO MUNICIPAL
DEPARTAMENTO DE BIENES MUEBLES
RESGUARDO GENERAL DE MOBILIARIO Y EQUIPO

Fecha: 23/04/2021

Dependencia: 1,830 - DIRECCIÓN DE AGUA POTABLE Y ALCANTARILLADO

Nombre: VICTOR MANUEL HUIZAR RIOS

No	Descripción	No. de Inv.	Edo. del bien	Observaciones
61	ROTOMARTILLO / 1 1/8 HEXAGONAL, 1900W 1100 GOLPES POR MINUTO	PA-MU-1250-21-069-0036896	Bueno	
62	ROTOMARTILLO / 1 1/8 HEXAGONAL, 1900W 1100 GOLPES POR MINUTO	PA-MU-1250-21-069-0036897	Bueno	
63	CORTADORA / DE CONCRETO / . / . / . / .. / POTENCIA 13 HP COMBUSTIBLE 4 TIEMPOS	PA-MU-1250-29-145-0036898	Bueno	
64	CORTADORA / DE CONCRETO / . / . / . / .. / POTENCIA 13 HP COMBUSTIBLE 4 TIEMPOS	PA-MU-1250-29-145-0036899	Bueno	
65	ROTOMARTILLO / AMARILLO / DEWALT / DEMOLEDOR HEXAGONAL 30KG 1900W	PA-MU-1830-21-069-0037443	Bueno	
66	ROTOMARTILLO / AMARILLO / DEWALT / DEMOLEDOR HEXAGONAL 30KG 1900W	PA-MU-1830-21-069-0037444	Bueno	
67	ROTOMARTILLO / AMARILLO / DEWALT / DEMOLEDOR HEXAGONAL 30KG 1900W	PA-MU-1830-21-069-0037445	Bueno	
68	CORTADORA / DE CONCRETO / . / . / . / HONDA / POTENCIA 13 HP	PA-MU-1830-29-145-0037446	Bueno	
69	CORTADORA / DE CONCRETO / . / . / . / HONDA / POTENCIA 13 HP	PA-MU-1830-29-145-0037447	Bueno	
70	CORTADORA / DE CONCRETO / . / . / . / HONDA / POTENCIA 13 HP	PA-MU-1830-29-145-0037448	Bueno	
71	ROTOMARTILLO / AMARILLO / DEWALT / DEMOLEDOR HEXAGONAL 30KG 1900W	PA-MU-1830-21-069-0037449	Bueno	
72	ROTOMARTILLO / AMARILLO / DEWALT / DEMOLEDOR HEXAGONAL 30KG 1900W	PA-MU-1830-21-069-0037450	Bueno	
73	CORTADORA / DE CONCRETO / . / . / . / HONDA / POTENCIA 13 HP	PA-MU-1830-29-145-0037451	Bueno	
74	CORTADORA / DE CONCRETO / . / . / . / HONDA / POTENCIA 13 HP	PA-MU-1830-29-145-0037452	Bueno	
75	ROTOMARTILLO / . / . / . / AMARILLO / DEWALT	PA-MU-1830-21-069-0037453	Bueno	
76	ROTOMARTILLO / . / . / . / AMARILLO / DEWALT	PA-MU-1830-21-069-0037454	Bueno	
77	ROTOMARTILLO / . / . / . / . / ..	PA-MU-1830-21-069-0037455	Bueno	
78	ROTOMARTILLO / . / . / . / . / ..	PA-MU-1830-21-069-0037456	Bueno	
79	ROTOMARTILLO / . / . / . / . / ..	PA-MU-1830-21-069-0037457	Bueno	
80	SOLDADORA ELECTRICA CORRIENTE ALTERNA Y DIRECTA 300-250 A (P120)	PA-MU-1830-29-118-0037713		

N15-ELIMINADO 150

de Tlajomulco
iga, Jalisco
CCIÓN DE
NIO MUNICIPAL

000015

Municipio de Tlajomulco de Zúñiga, Jal
DIRECCION DE PATRIMONIO MUNICIPAL
DEPARTAMENTO DE BIENES MUEBLES
RESGUARDO GENERAL DE MOBILIARIO Y EQUIPO

Fecha: 23/04/2021

Dependencia: 1,830 - DIRECCIÓN DE AGUA POTABLE Y ALCANTARILLADO

Nombre: VICTOR MANUEL HUIZAR RIOS

No	Descripción	No. de Inv.	Edo. del bien	Observaciones
81	SOLDADORA ELECTRICA CORRIENTE ALTERNA Y DIRECTA 300-250 A (P120)	PA-MU-1830-29-118-0037714	Bueno	
82	SOLDADORA ELECTRICA CORRIENTE ALTERNA Y DIRECTA 300-250 A (P120)	PA-MU-1830-29-118-0037715	Bueno	
83	ESMERIL / . / . / . / . / .. / MANUEL DE BANCO 10"	PA-MU-1830-29-115-0037716	Bueno	
84	ESMERIL / . / . / . / . / .. / MANUEL DE BANCO 10"	PA-MU-1830-29-115-0037717	Bueno	
85	ESMERIL / . / . / . / . / .. / MANUEL DE BANCO 8"	PA-MU-1830-29-115-0037718	Bueno	
86	ESMERIL / . / . / . / . / .. / MANUEL DE BANCO 8"	PA-MU-1830-29-115-0037719	Bueno	
87	MEGER / MEDIDOR DE VOLTAJE / PARA PUREBAS DE AISLAMIENTO	PA-MU-1830-29-314-0038771	Bueno	

N16-ELIMINADO 150

e Tlajomulco
ga, Jalisco
CIÓN DE
O MUNICIPA'

000016

Municipio de Tlajomulco de Zúñiga, Jal
DIRECCION DE PATRIMONIO MUNICIPAL
DEPARTAMENTO DE BIENES MUEBLES
RESGUARDO GENERAL DE MOBILIARIO Y EQUIPO

Dependencia: 1,830 - DIRECCIÓN DE AGUA POTABLE Y ALCANTARILLADO **Fecha: 23/04/2021**

Nombre: JOSE LUIS GARCIA AVALOS

No	Descripción	No. de Inv.	Edo. del bien	Observaciones
1	ROTOMARTILLO / . / . / . / AMARILLO / .	PA-MU-0330-15-003-0002183	Bueno	
2	ROTOMARTILLO / . / . / . / AMARILLO / .	PA-MU-0730-15-001-0002939	Bueno	
3	ANAQUEL / . / METAL / . / GRIS / .	PA-MU-1210-02-022-0003712	Bueno	
4	ANAQUEL / . / METAL / . / GRIS / .	PA-MU-1250-02-022-0003931	Bueno	
5	ANAQUEL / . / METAL / . / GRIS / .	PA-MU-1250-02-022-0003932	Bueno	
6	ANAQUEL / . / METAL / . / GRIS / .	PA-MU-1250-02-022-0003933	Bueno	
7	ANAQUEL / CON 6 CHAROLAS / METAL / . / GRIS / .	PA-MU-1250-02-022-0003941	Bueno	
8	ARCHIVERO VERTICAL / 4 GAVETAS / AGLOMERADO / . / PERA/GRIS / .	PA-MU-1250-02-003-0003960	Regular	
9	GABINETE DE PARED / 1 COMPARTIMENTO / . / . / CAOBA/NEGRO / .	PA-MU-1250-02-007-0003981	Regular	
10	SILLA DE VISITA / CON CODERAS / PLIANA / . / AZUL / .	PA-MU-1250-02-002-0003996	Bueno	
11	SILLA DE VISITA / CON CODERAS / PLIANA / . / AZUL / .	PA-MU-1250-02-002-0003999	Bueno	
12	SILLA SECRETARIAL / SIN CODERAS / PLIANA / . / NEGRO / .	PA-MU-1250-02-002-0004006	Regular	
13	ANAQUEL / . / METAL / . / GRIS / .	PA-MU-1340-29-015-0004225	Bueno	
14	ANAQUEL / . / METAL / . / GRIS / .	PA-MU-1510-07-007-0004563	Bueno	
15	ANAQUEL / . / METAL / . / GRIS / .	PA-MU-1510-07-007-0004567	Bueno	
16	ANAQUEL / . / METAL / . / GRIS / .	PA-MU-1510-07-007-0004569	Bueno	
17	ANAQUEL / . / METAL / . / GRIS / .	PA-MU-1510-07-007-0004571	Bueno	
18	ANAQUEL / . / METAL / . / GRIS / .	PA-MU-1510-07-007-0004574	Bueno	
19	ANAQUEL / . / METAL / . / GRIS / .	PA-MU-1510-07-007-0004575	Bueno	
20	ANAQUEL / . / METAL / . / GRIS / .	PA-MU-1510-07-007-0004576	Bueno	

N17-ELIMINADO 150

Municipio de Tlajomulco de Zúñiga, Jalisco DIRECCIÓN DE PATRIMONIO MUNICIPAL

000017

Municipio de Tlajomulco de Zúñiga, Jal
DIRECCION DE PATRIMONIO MUNICIPAL
DEPARTAMENTO DE BIENES MUEBLES
RESGUARDO GENERAL DE MOBILIARIO Y EQUIPO

Dependencia: 1,830 - DIRECCIÓN DE AGUA POTABLE Y ALCANTARILLADO **Fecha: 23/04/2021**

Nombre: JOSE LUIS GARCIA AVALOS

No	Descripción	No. de Inv.	Edo. del bien	Observaciones
21	ANAQUEL / . / METAL / . / GRIS / ..	PA-MU-0740-02-032-0004946	Bueno	
22	MOSTRADOR DE RECEPCION / . / AGLOMERADO / . / PERA/GRIS / ..	PA-MU-0740-02-011-0005141	Bueno	
23	ANAQUEL / . / METAL / . / GRIS / .	PA-MU-0640-02-022-0006366	Bueno	
24	ANAQUEL / . / ALUMINIO / . / . / .	PA-MU-0640-02-022-0006425	Bueno	
25	ANAQUEL / . / METAL / . / GRIS / .	PA-MU-0640-02-022-0006426	Bueno	
26	ESCTRITORIO / CON 2 CAJONES / AGLOMERADO / . / CAOBA / .	PA-MU-1210-02-001-0006928	Malo	
27	MESA / AGLOMERADO / CAOBA / TUBULAR, CON RUEDAS Y ENTREPAÑO	PA-MU-1160-02-027-0007273	Regular	
28	ANAQUEL / CON 5 CHAROLAS / . / . / GRIS / .	PA-MU-1410-02-022-0007783	Malo	
29	ANAQUEL / CON 5 CHAROLAS / METAL / . / . / .	PA-MU-1410-02-022-0007784	Malo	
30	ANAQUEL / CON 5 CHAROLAS / METAL / . / GRIS / .	PA-MU-0730-02-022-0009311	Malo	
31	ANAQUEL / CON 5 CHAROLAS / METAL / . / GRIS / .	PA-MU-0730-02-022-0009313	Malo	
32	ANAQUEL / CON 5 CHAROLAS / METAL / . / GRIS / .	PA-MU-0730-02-022-0009314	Malo	
33	ESCRITORIO TIPO L / 2 CAJONES / . / . / PERA/GRIS / .	PA-MU-1170-02-004-0010208	Malo	
34	ROTOMARTILLO / . / . / . / . / .	PA-MU-0730-29-124-0011493	Bueno	
35	ANAQUEL / . / METAL / . / GRIS / .	PA-MU-0730-02-022-0011502	Bueno	
36	ANAQUEL / . / METAL / . / GRIS / .	PA-MU-0730-02-022-0011503	Bueno	
37	ANAQUEL / . / METAL / . / GRIS / .	PA-MU-0730-02-022-0011504	Bueno	
38	ANAQUEL / . / METAL / . / GRIS / .	PA-MU-0730-02-022-0011505	Bueno	
39	ANAQUEL / . / METAL / . / GRIS / .	PA-MU-0730-02-022-0011506	Bueno	
40	CAMARA DIGITAL / . / . / . / . / SONY / S0113[illegible] / DSC-S650	PA-MU-0850-28-002-0011540	Bueno	

N18-ELIMINADO 150

Municipio de Tlajomulco de Zúñiga, Jalisco
DIRECCIÓN DE PATRIMONIO MUNICIPAL
TA

000018

Municipio de Tlajomulco de Zúñiga, Jal
DIRECCION DE PATRIMONIO MUNICIPAL
DEPARTAMENTO DE BIENES MUEBLES

RESGUARDO GENERAL DE MOBILIARIO Y EQUIPO

Fecha: 23/04/2021

Dependencia: 1,830 - DIRECCIÓN DE AGUA POTABLE Y ALCANTARILLADO

Nombre: JOSE LUIS GARCIA AVALOS

No	Descripción	No. de Inv.	Edo. del bien	Observaciones
41	LIBRERO / . / MELAMINA / . / PERA/GRIS / .	PA-MU-1110-02-014-0011952	Regular	
42	ANAQUEL / CON 5 CHAROLAS / METAL / . / GRIS / .	PA-MU-0640-02-022-0012859	Malo	
43	ANAQUEL / CON 5 CHAROLAS / METAL / . / GRIS / .	PA-MU-0640-02-022-0012861	Malo	
44	ARTICULOS DE OFICINA / GUILLOTINA / . / . / . / . / 12" M-9312	PA-MU-1120-28-033-0013194	Malo	
45	ESMERILADORA / SURTEK / 110 V ESMERILADORA DE BANCO ANGULAR 8"	PA-MU-1250-29-134-0013223	Bueno	
46	ESMERILADORA / SURTEK / 110 V ESMERILADORA DE BANCO ANGULAR 8"	PA-MU-1250-29-134-0013224	Bueno	
47	ESMERILADORA / ANGULAR 7" / . / . / . / SURTEK / 2200W	PA-MU-1250-29-134-0013225	Malo	
48	ARCHIVERO VERTICAL / 4 GAVETAS / AGLOMERADO / . / CAOBA/NEGRO / .	PA-MU-0110-02-003-0013534	Bueno	
49	ANAQUEL / . / METAL / . / . / .	PA-MU-0730-02-022-0014622	Bueno	
50	ANAQUEL / . / METAL / . / . / .	PA-MU-0730-02-022-0014623	Bueno	
51	ANAQUEL / . / METAL / . / . / .	PA-MU-0730-02-022-0014624	Bueno	
52	ANAQUEL / . / METAL / . / . / .	PA-MU-0730-02-022-0014625	Bueno	
53	ANAQUEL / . / METAL / . / . / .	PA-MU-0730-02-022-0014626	Bueno	
54	ANAQUEL / . / METAL / . / . / .	PA-MU-0730-02-022-0014627	Bueno	
55	ANAQUEL / . / METAL / . / . / .	PA-MU-0730-02-022-0014628	Bueno	
56	ANAQUEL / . / METAL / . / . / .	PA-MU-0730-02-022-0014629	Bueno	
57	ANAQUEL / . / METAL / . / . / .	PA-MU-0730-02-022-0014631	Bueno	
58	NO BREAK / . / . / . / NEGRO / TRIPP LITE SMART / 9722ALROM663800124	PA-MU-0870-01-007-0015137	Bueno	
59	LIBRERO / . / AGLOMERADO / . / CAOBA / . / CON 2 PUERTAS	PA-MU-1160-02-007-0015466	Regular	
60	ROTOMARTILLO / . / . / . / . / URREA / 1/2 RM812	PA-MU-1250-21-069-0015807	Malo	

N19-ELIMINADO 150

Municipio de Tlajomulco de Zúñiga, Jalisco
DIRECCIÓN DE PATRIMONIO MUNICIPAL

) MATA
ONIO

000019

Municipio de Tlajomulco de Zúñiga, Jal
DIRECCION DE PATRIMONIO MUNICIPAL
DEPARTAMENTO DE BIENES MUEBLES
RESGUARDO GENERAL DE MOBILIARIO Y EQUIPO

Fecha: 23/04/2021

Dependencia: 1,830 - DIRECCIÓN DE AGUA POTABLE Y ALCANTARILLADO

Nombre: JOSE LUIS GARCIA AVALOS

No	Descripción	No. de Inv.	Edo. del bien	Observaciones
61	ROTOMARTILLO / . / . / . / AMARILLO / .	PA-MU-1250-29-091-0016969	Bueno	
62	DESBROZADORA / TIPO BICICLETA / . / . / . / TRUPER	PA-MU-1161-29-068-0018625	Bueno	
63	VENTILADORES / . / . / . / . / TORNADO / MODELO S4531	PA-MU-0850-15-017-0019643	Bueno	
64	TELEFONO / DIGITAL / . / . / NEGRO / CISCO / FCH15039FF4 / IP 7911	PA-MU-0860-27-012-0021214	Bueno	
65	ESMERILADORA / . / . / . / NEGRO / .	PA-MU-1250-29-134-0022288	Malo	
66	MULTIMETRO / DE GANCHO / . / . / NEGRO/ROJO / TULMEX / 16100	PA-MU-1410-01-010-0024046	Malo	
67	DESBROZADORA / . / . / . / . / HUSQVARNA / 41.5 cc 143RII	PA-MU-1830-29-070-0024852	Bueno	PENDIENTE ACTA DE HECHOS
68	DESBROZADORA / . / . / . / . / HUSQVARNA / 41.5 cc 143RII	PA-MU-1830-29-070-0024853	Bueno	
69	DESBROZADORA / . / . / . / . / HUSQVARNA / 41.5 cc 143RII	PA-MU-1830-29-070-0024854	Bueno	PENDIENTE ACTA DE HECHOS
70	DESMALEZADORA / TIPO BICI / . / . / . / TRUPER	PA-MU-1830-21-001-0024863	Bueno	
71	DESMALEZADORA / TIPO BICI / . / . / . / TRUPER	PA-MU-1830-21-001-0024864	Bueno	
72	DESMALEZADORA / TIPO BICI / . / . / . / TRUPER	PA-MU-1830-21-001-0024865	Bueno	
73	DESMALEZADORA / TIPO BICI / . / . / . / TRUPER	PA-MU-1830-21-001-0024866	Bueno	
74	DESMALEZADORA / TIPO BICI / . / . / . / TRUPER	PA-MU-1830-21-001-0024867	Bueno	
75	CPU / . / . / . / NEGRO / HEWLETT PACKARD / MXL436222G	PA-MU-0860-01-010-0025033	Bueno	
76	MONITOR / . / . / . / NEGRO / HEWLETT PACKARD / 6CM4302B24	PA-MU-0860-01-004-0025034	Bueno	
77	TECLADO / . / . / . / NEGRO / HEWLETT PACKARD / BDMHE0CHH6Z4JJ	PA-MU-0860-01-005-0025035	Bueno	
78	MOUSE / . / . / . / NEGRO / HEWLETT PACKARD / FCMHH0AKZ6T5VJ	PA-MU-0860-01-006-0025036	Bueno	
79	TORNILLO / DE BANCO / . / . / NARANJA / TRUPER / ALMACEN	PA-MU-1830-21-012-0030686	Bueno	

N20-ELIMINADO 150

o de Tlajomulco
ñiga, Jalisco
ECCIÓN DE
NIO MUNICIPAL

TA

020000

Municipio de Tlajomulco de Zúñiga, Jal
DIRECCION DE PATRIMONIO MUNICIPAL
DEPARTAMENTO DE BIENES MUEBLES

RESGUARDO GENERAL DE MOBILIARIO Y EQUIPO

Fecha: 23/04/2021

Dependencia: 1,830 - DIRECCIÓN DE AGUA POTABLE Y ALCANTARILLADO

Nombre: (5424) ISIDORO BAÑUELOS DELGADO

R.F.C.: BADI570902

No	Descripción	No. de Inv.	Edo. del bien	Observaciones
1	VENTILADOR / DE PEDESTAL / PLASTICO / . / BLANCO / FANSTAR	PA-MU-1250-15-001-0003930	Bueno	
2	MOTOBOMBA / BARNES / MOTOR JOHN DERRE / PE4045D665827 / 125 -NS 25751	PA-MU-1250-29-069-0014185	Bueno	
3	COMPRESOR DE AIRE / . / METAL / . / AZUL / . / DE 2 HP	PA-MU-1250-29-119-0015470	Bueno	
4	CPU / . / . / . / NEGRO / LENOVO / KCVN0GF	PA-MU-1110-01-010-0015870	Bueno	
5	MONITOR / . / . / . / NEGRO / LENOVO / V1PX796 / TFT 17"	PA-MU-0870-01-004-0016053	Bueno	
6	REVOLVEDORA / DE UN SACO / . / . / AMARILLO / BRIGGSSATRATION / MAXI10SR	PA-MU-1250-21-027-0017667	Bueno	
7	REVOLVEDORA / DE UN SACO / . / . / AMARILLO / BRIGGSSATRATION / MAXI10SR M12	PA-MU-1250-21-027-0017668	Bueno	
8	CORTADORA / DE CONCRETO / . / . / AMARILLO / .	PA-MU-1250-29-145-0017859	Bueno	
9	CORTADORA / DE CONCRETO / . / . / AMARILLO / .	PA-MU-1250-29-145-0017860	Bueno	
10	PLANTA ELECTRICA / SEMIAUTOMATICA / . / . / AZUL / . / BRONCO INFRA 18 HP	PA-MU-1220-29-250-0020463	Bueno	
11	ROTOMARTILLO / . / . / . / . / BOSCH / MARTILLO DEMOLEDOR GSH-27	PA-MU-1830-21-069-0020590	Bueno	
12	ROTOMARTILLO BOSCH DEMOLEDOR 27KG GSH 27VC PROFESIONAL CON PUNTAS INCLUIDAS	PA-MU-1830-21-069-0020592	Bueno	
13	MOTOBOMBA / . / . / . / AZUL / . / TR06MOD050 / CON REMOLQUE	PA-MU-1220-21-005-0021016	Bueno	
14	PLANTA DE LUZ / . / . / . / AZUL / . / VALSI	PA-MU-1220-29-027-0021095	Bueno	
15	CPU / . / . / . / NEGRO / HEWLETT PACKARD / MXL0442B6N	PA-MU-0730-01-010-0021459	Bueno	
16	MONITOR / . / . / . / NEGRO / HEWLETT PACKARD / 3CQ028BBZB	PA-MU-0730-01-004-0021460	Bueno	
17	TECLADO / . / . / . / NEGRO / HEWLETT PACKARD / BAUDU0JVBZB2D0	PA-MU-0730-01-005-0021461	Bueno	
18	JUEGO / MACHUELO / . / . / . / . / DE 5 MM HASTA 16 MM CON MANERAL	PA-MU-0670-21-076-0026878	Bueno	
19	JUEGO / MACHUELO / . / . / . / .. / 1/8 HASTA 3/4 STANDAR CON MANERAL	PA-MU-0670-21-076-0026879	Bueno	
20	ESMERILADORA / . / . / . / . / .. / DE MANO BOSH DISCO 8" 127V	PA-MU-0670-29-134-0026880	Bueno	
21	MOUSE / OPTICO / . / . / . / GENIUS / [illegible]4626905281	PA-MU-0860-01-005-0033572	Bueno	

MUNICIPIO DE TLAJOMULCO DE ZÚÑIGA, JALISCO
ESTADO LIBRE Y SOBERANO DE JALISCO
GOBIERNO MUNICIPAL 2018-2021

N21-ELIMINADO 150

Municipio de Tlajomulco de Zúñiga, Jalisco
DIRECCIÓN DE PATRIMONIO MUNICIPAL

MATA
NIO

000021

Municipio de Tlajomulco de Zúñiga, Jal

DIRECCION DE PATRIMONIO MUNICIPAL
DEPARTAMENTO DE BIENES MUEBLES

RESGUARDO GENERAL DE MOBILIARIO Y EQUIPO

Fecha: 23/04/2021

Dependencia: 1,830 - DIRECCIÓN DE AGUA POTABLE Y ALCANTARILLADO
Nombre: LUIS MANUEL RODRIGUEZ MAGALLANES

No	Descripción	No. de Inv.	Edo. del bien	Observaciones
1	ARCHIVERO VERTICAL / 4 GAVETAS / AGLOMERADO / . / PERA/GRIS / .	PA-MU-0680-02-003-0005970	Bueno	
2	ESCRITORIO TIPO L / . / . / . / CAOBA/NEGRO / .	PA-MU-0110-02-009-0011905	Bueno	
3	CPU / . / PLASTICO / . / NEGRO / LENOVO / LKKRAR8 / M55e	PA-MU-0860-01-010-0012019	Bueno	
4	TECLADO / . / PLASTICO / . / NEGRO / LENOVO / 00838455	PA-MU-1250-01-005-0012517	Bueno	
5	MOUSE / . / PLASTICO / . / NEGRO/GRIS / HEWLETT PACKARD / NP:417441001	PA-MU-0640-07-004-0014393	Bueno	
6	SILLA SECRETARIAL / SIN CODERAS / PLIANA / . / NEGRO / ..	PA-MU-1250-02-002-0014707	Bueno	
7	MONITOR / . / . / . / NEGRO / LENOVO / V1GW445	PA-MU-0870-01-004-0014890	Bueno	
8	NO BREAK / . / . / . / NEGRO / TRIPP LITE SMART / 9722ALROM663800126	PA-MU-0870-01-007-0015055	Bueno	
9	TECLADO / . / PLASTICO / . / NEGRO / LENOVO / 0399501	PA-MU-0870-01-005-0016830	Bueno	
10	RADIO / PORTATIL / . / . / NEGRO / KENWOOD / 00500119 / TK 2212L	PA-MU-1250-27-003-0017092	Bueno	
11	CPU / . / . / . / NEGRO / HEWLETT PACKARD / MXL0442B2K	PA-MU-1250-01-010-0021316	Bueno	
12	MONITOR / . / . / . / NEGRO / HEWLETT PACKARD / 3CQ028BBH7	PA-MU-1250-01-004-0021317	Bueno	
13	MOUSE / . / . / . / NEGRO / HEWLETT PACKARD / FBNWL0EN34QOHC	PA-MU-1410-01-006-0023978	Bueno	
14	ARCHIVERO VERTICAL / 3 GAVETAS / AGLOMERADO / . / MADERA / ..	PA-MU-1250-02-003-0005493	Bueno	
15	ESCRITORIO / CON 2 CAJONES / . / . / PERA/GRIS / ..	PA-MU-0680-02-002-0005969	Bueno	
16	SILLA SECRETARIAL / SIN CODERAS / PLIANA / . / NEGRO / ..	PA-MU-0680-02-002-0010273	Regular	
17	TELEFONO / DIGITAL / . / . / NEGRO / CISCO / FCH154482ZV / 7911	PA-MU-0870-27-012-0022913	Bueno	2013 CONTRATO No. 0256-APIPE-002
18	SILLA SEMIEJECUTIVA / . / . / . / . / .. / OHE-94 PLUS RESPALDO MEDIO	PA-MU-1830-02-081-0034280	Bueno	

N22-ELIMINADO 150

Municipio de Tlajomulco
ga, Jalisco
CCIÓN DE
IO MUNICIPAL

TA

000022

Municipio de Tlajomulco de Zúñiga, Jal

DIRECCION DE PATRIMONIO MUNICIPAL
DEPARTAMENTO DE BIENES MUEBLES

RESGUARDO GENERAL DE MOBILIARIO Y EQUIPO

Fecha: 23/04/2021

Dependencia: 1,830 - DIRECCIÓN DE AGUA POTABLE Y ALCANTARILLADO
Nombre: (7391) SALVADOR IVAN JUANPEDRO UREÑA

No	Descripción	No. de Inv.	Edo. del bien	Observaciones
1	CPU / . / . / . / NEGRO / LENOVO / L3B0485 / THINKCENTER M57P	PA-MU-0870-01-010-0016048	Bueno	
2	MONITOR / . / . / . / NEGRO / LENOVO / V1PX767 / TFT 17"	PA-MU-0870-01-004-0016057	Bueno	
3	TECLADO / . / PLASTICO / . / NEGRO / LENOVO / 0220493	PA-MU-0710-01-005-0017769	Regular	
4	RADIO / . / . / . / NEGRO / KENWOOD / B0700146 / TK2212LK	PA-MU-1220-27-003-0020328	Bueno	
5	RADIO / . / . / . / NEGRO / KENWOOD / B0700144 / TK2212LK	PA-MU-1220-27-003-0020330	Bueno	
6	MOUSE / USB / . / . / NEGRO / ACTECK / 1450534056721	PA-MU-0860-01-006-0024129	Bueno	

N23-ELIMINADO 150

pio de Tlajomulco
úñiga, Jalisco
IRECCIÓN DE
TONIO MUNICIPAL

MATA
IO

000023

Contraloría Tlajomulco

Contraloría Municipal

Gobierno Municipal de Tlajomulco de Zúñiga 2018-2021

ENTREGA Y RECEPCIÓN

ADMINISTRACIÓN PÚBLICA MUNICIPAL 2018-2021

Tlajomulco

INVENTARIO BIENES INMUEBLES	ANEXO 2.B

DEPENDENCIA: DIRECCION GENERAL DE AGUA POTABLE Y SANEAMIENTO/JEFATURA DE ALMACEN Y RECURSOS MATERIALES

01/10/2021

DESCRIPCIÓN DEL BIEN	UBICACIÓN Y COLINDANCIAS	CLAVE CATASTRAL	SUPERFICIE	USO ACTUAL	FECHA DE ADQUISICIÓN	VALOR DE ADQUISICIÓN	TÍTULO DE PROPIEDAD	INVENTARIO
NO APLICA	NO APLICA	NO APLICA	NO APLICA	NO APLICA	NO APLICA	NO APLICA	NO APLICA	NO APLICA
NO APLICA	NO APLICA	NO APLICA	NO APLICA	NO APLICA	NO APLICA	NO APLICA	NO APLICA	NO APLICA
NO APLICA	NO APLICA	NO APLICA	NO APLICA	NO APLICA	NO APLICA	NO APLICA	NO APLICA	NO APLICA
NO APLICA	NO APLICA	NO APLICA	NO APLICA	NO APLICA	NO APLICA	NO APLICA	NO APLICA	NO APLICA
NO APLICA	NO APLICA	NO APLICA	NO APLICA	NO APLICA	NO APLICA	NO APLICA	NO APLICA	NO APLICA
NO APLICA	NO APLICA	NO APLICA	NO APLICA	NO APLICA	NO APLICA	NO APLICA	NO APLICA	NO APLICA
NO APLICA	NO APLICA	NO APLICA	NO APLICA	NO APLICA	NO APLICA	NO APLICA	NO APLICA	NO APLICA
NO APLICA	NO APLICA	NO APLICA	NO APLICA	NO APLICA	NO APLICA	NO APLICA	NO APLICA	NO APLICA
NO APLICA	NO APLICA	NO APLICA	NO APLICA	NO APLICA	NO APLICA	NO APLICA	NO APLICA	NO APLICA
NO APLICA	NO APLICA	NO APLICA	NO APLICA	NO APLICA	NO APLICA	NO APLICA	NO APLICA	NO APLICA
NO APLICA	NO APLICA	NO APLICA	NO APLICA	NO APLICA	NO APLICA	NO APLICA	NO APLICA	NO APLICA
NO APLICA	NO APLICA	NO APLICA	NO APLICA	NO APLICA	NO APLICA	NO APLICA	NO APLICA	NO APLICA
NO APLICA	NO APLICA	NO APLICA	NO APLICA	NO APLICA	NO APLICA	NO APLICA	NO APLICA	NO APLICA
NO APLICA	NO APLICA	NO APLICA	NO APLICA	NO APLICA	NO APLICA	NO APLICA	NO APLICA	NO APLICA
NO APLICA	NO APLICA	NO APLICA	NO APLICA	NO APLICA	NO APLICA	NO APLICA	NO APLICA	NO APLICA
NO APLICA	NO APLICA	NO APLICA	NO APLICA	NO APLICA	NO APLICA	NO APLICA	NO APLICA	NO APLICA
NO APLICA	NO APLICA	NO APLICA	NO APLICA	NO APLICA	NO APLICA	NO APLICA	NO APLICA	NO APLICA
NO APLICA	NO APLICA	NO APLICA	NO APLICA	NO APLICA	NO APLICA	NO APLICA	NO APLICA	NO APLICA
NO APLICA	NO APLICA	NO APLICA	NO APLICA	NO APLICA	NO APLICA	NO APLICA	NO APLICA	NO APLICA
NO APLICA	NO APLICA	NO APLICA	NO APLICA	NO APLICA	NO APLICA	NO APLICA	NO APLICA	NO APLICA
NO APLICA	NO APLICA	NO APLICA	NO APLICA	NO APLICA	NO APLICA	NO APLICA	NO APLICA	NO APLICA
NO APLICA	NO APLICA	NO APLICA	NO APLICA	NO APLICA	NO APLICA	NO APLICA	NO APLICA	NO APLICA

N24-ELIMINADO 150

000024

Contraloría Tlajomulco

Contraloría Municipal

Gobierno Municipal de Tlajomulco de Zúñiga 2018-2021

ENTREGA Y RECEPCIÓN

ADMINISTRACIÓN PÚBLICA MUNICIPAL 2018-2021

Tlajomulco

INVENTARIO DE VEHÍCULOS | **ANEXO 2.C**

DEPENDENCIA: DIRECCION GENERAL DE AGUA POTABLE Y SANEAMIENTO/JEFATURA DE ALMACEN Y RECURSOS MATERIALES HOJA __1__ DE __1__

01/10/2021

DESCRIPCIÓN DEL BIEN	MARCA	MODELO	SERIE	Nº DE MOTOR	PLACAS	FACTURA	VALOR DE ADQUISICIÓN	FECHA DE ADQUISICIÓN	ÁREA DE ASIGNACIÓN	Nº DE RESGUARDO	NOMBRE DEL RESGUARDANTE
SE ANEXA RELACION											

N25-ELIMINADO 150

000025

NUMERO DE EMPLEADO	NUMERO ECONOMICO	CHASIS	MARCA	TIPO	MODELO	PLACAS	No. DE SERIE	NOMBRE DEL RESGUARDANTE
4127	TZ-0316	CAMIONETA	DODGE	RAM 1500	2012	JS-06075	3C6ZDBAP2CG192547	VICTOR MANUEL HUIZAR RIOS
5424	TZ-0070	REMOLQUE	JOHN DEERE	REMOLQUE	2004	4HG9057	95216865B1E050517	ISIDORO BAÑUELOS DELGADO
5424	TZ-0074	MINICARGADOR	JOHN DEERE	MINICARGADOR	2001	S/P	T00317A102197	ISIDORO BAÑUELOS DELGADO

N26-ELIMINADO 150

000026

000027

Tlajomulco

RESGUARDO PERSONAL DE VEHÍCULOS

RESGUARDANTE		DEPENDENCIA	
VICTOR MANUEL HUIZAR RIOS		DIR. GRAL. DE AGUA POTABLE Y SANEAMIENTO	
LICENCIA	05R2011682	VIGENCIA	18/01/2020
FECHA DE VIGENCIA DEL RESGUARDO		30 DE SEPTIEMBRE 2021	

Tlajomulco de Zúñiga, Jalisco, a 28 de Enero del 2019.

A efecto de control de los bienes del municipio de Tlajomulco de Zúñiga y con fundamento en el Capítulo II, De la asignación y control vehicular, Sección II, De los resguardantes de los vehículos oficiales, artículo 17, III, IV, y artículo 18; Sección III, De las obligaciones de los resguardantes, artículo 21 y 22, párrafos, I, inciso a) b) c) y e) minúsculas, párrafo II, III, IV, V, VI, VII, VIII, IX, X, XI, XII, XIII, XIV, XV, artículo 23, 24 y 25; Sección V, Del mantenimiento de los vehículos oficiales, artículo 30, 34, 35; Capitulo III, De los incidentes viales y siniestros, artículo 38, párrafos I,II,III,IV,V,VI, y VII, incisos a), b), c), y d) minúsculas, artículo 39, 40, 41, 42, 43, y 46, párrafos I, II, III, IV, V; Capítulo IV, De las infracciones de tránsito, artículo 47, 48, y 49; Capitulo V, Del robo total, parcial, de autopartes, accesorios y refacciones. O daños, parciales de autopartes y materiales de los vehículos oficiales, artículo 51, párrafos I, II, III, IV, V, VI inciso a),b),c), artículo 52, 53, y 54, párrafos I, II, III, IV, inciso a), b), c), d), minúsculas y artículo 55; Capitulo VI, De las prohibiciones, artículo 57 I, II, III, IV, V, VI, VII, VIII, IX, X, XI, XII, XIII, XIV, XV, XVI, y XVII; del Reglamento de control vehicular del municipio de Tlajomulco de Zúñiga, Jalisco, **se extiende la presente CARTA-RESGUARDO, comprometiéndose el resguardante a pagar por su propia cuenta, la totalidad de los daños ocasionados a la unidad oficial o en su caso daños a terceros, así como los daños ocasionados en el dispositivo GPS robo, sustracción o pérdida del mismo cuando resulte responsable en su caso de un siniestro o daños mecánicos producidos por *negligencia* y por no cumplir con las normas y reglamentos aplicables al caso y cuando determine por la Autoridad Judicial o Administrativa correspondiente.** A continuación se describe la unidad con las siguientes características:

NUM. ECONOMICO DEL VEHICULO:	MARCA	TIPO
TZ-0316	DODGE	RAM 1500
MODELO:	NUMERO DE SERIE:	
2012	3C6ZC8AP2CG182547	
PLACA:	VALOR ACTUAL:	
JS06075	$150,100.00	
TIPO DE COMBUSTIBLE:	CILINDRAJE:	
GASOLINA	6 CILINDROS	

Hacemos entrega de dicho vehículo, quedando a sus órdenes.

N27-ELIMINADO 150

REPORTE FOTOGRAFICO TZ-0316

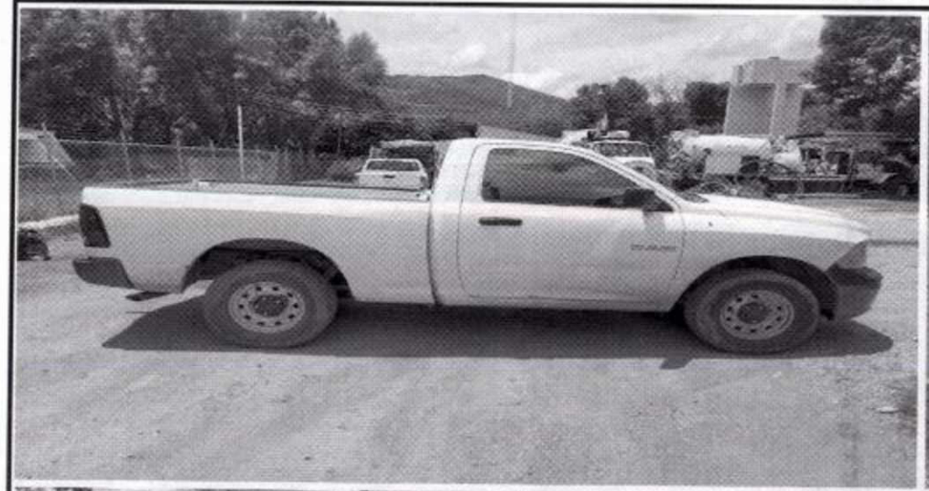

MARCA: DODGE	MODELO: 2012	No SERIE: 3C6ZDBAP2CG192547
TIPO: RAM1500	PLACAS: JS-06075	RESGUARDANTE: VICTOR MANUEL HUIZAR RIOS
GATO: NO	CRUCETA: NO	POLIZA: SI
LLANTA DE REFACCION: NO	TARJETA DE CIRCULACION: NO	CONDICIONES: BUENO

N28-ELIMINADO 150

820028

000029

Tlajomulco

RESGUARDO PERSONAL DE VEHÌCULOS

RESGUARDANTE		DEPENDENCIA	
ISIDORO BAÑUELOS DELGADO		DIR. GRAL. DE AGUA POTABLE Y SANEAMIENTO	
LICENCIA	27R3395574	VIGENCIA	03/05/2022
FECHA DE VIGENCIA DEL RESGUARDO		30 DE SEPTIEMBRE 2021	

Tlajomulco de Zúñiga, Jalisco, a 28 de Enero del 2019.

A efecto de control de los bienes del municipio de Tlajomulco de Zúñiga y con fundamento en el Capítulo II, De la asignación y control vehicular, Sección II, De los resguardantes de los vehículos oficiales, artículo 17, III, IV, y artículo 18; Sección III, De las obligaciones de los resguardantes, artículo 21 y 22, párrafos, I, inciso a) b) c) y e) minúsculas, párrafo II, III, IV, V, VI, VII, VIII, IX, X, XI, XII, XIII, XIV, XV, artículo 23, 24 y 25; Sección V, Del mantenimiento de los vehículos oficiales, artículo 30, 34, 35; Capítulo III, De los incidentes viales y siniestros, artículo 38, párrafos I,II,III,IV,V,VI, y VII, incisos a), b), c), y d) minúsculas, artículo 39, 40, 41, 42, 43, y 46, párrafos I, II, III, IV, V; Capítulo IV, De las infracciones de tránsito, artículo 47, 48, y 49; Capítulo V, Del robo total, parcial, de autopartes, accesorios y refacciones. O daños, parciales de autopartes y materiales de los vehículos oficiales, artículo 51, párrafos I, II, III, IV, V, VI inciso a),b),c), artículo 52, 53, y 54, párrafos I, II, III, IV, inciso a), b), c), d), minúsculas y artículo 55; Capítulo VI, De las prohibiciones, artículo 57 I, II, III, IV, V, VI, VII, VIII, IX, X, XI, XII, XIII, XIV, XV, XVI, y XVII; del Reglamento de control vehicular del municipio de Tlajomulco de Zúñiga, Jalisco, **se extiende la presente CARTA-RESGUARDO, comprometiéndose el resguardante a pagar por su propia cuenta, la totalidad de los daños ocasionados a la unidad oficial o en su caso daños a terceros, así como los daños ocasionados en el dispositivo GPS robo, sustracción o pérdida del mismo cuando resulte responsable en su caso de un siniestro o daños mecánicos producidos por *negligencia* y por no cumplir con las normas y reglamentos aplicables al caso y cuando determine por la Autoridad Judicial o Administrativa correspondiente.** A continuación se describe la unidad con las siguientes características:

NUM. ECONOMICO DEL VEHICULO:	MARCA	TIPO
TZ-0070	JOHN DEERE	REMOLQUE
MODELO:	NUMERO DE SERIE:	
2004	95216865B1E050517	
PLACA:	VALOR ACTUAL:	
4HG9057	$47 725.00	
TIPO DE COMBUSTIBLE:	CILINDRAJE:	

Hacemos entrega de dicho vehiculo, quedando a sus órdenes.

RESGUARDANTE

N29-ELIMINADO 150

REPORTE FOTOGRAFICO TZ-0070

N30-ELIMINADO 150

000030

PATRIMONIO MUNICIPAL

CARTA-RESGUARDO

Tlajomulco

RESGUARDANTE	DEPENDENCIA Y CARGO
ISIDRO BAÑUELOS DELGADO	DIRECCIÓN GENERAL DE AGUA POTABLE Y SANEAMIENTO
NÚM. DE LICENCIA	**VIGENCIA**
03R0812512	09/01/2018
FECHA DE VIGENCIA DEL RESGUARDO	30 DE SEPTIEMBRE 2018

Tlajomulco de Zúñiga, Jal. A 13 DE FEBRERO 2018

A efecto de control de los bienes del municipio de Tlajomulco de Zúñiga y con fundamento en el **Capítulo II, De la asignación y control vehicular, Sección II, de los resguardantes de los vehículos oficiales,** artículo 17, III, IV, y Artículo 18; **Sección III, De las obligaciones de los resguardantes,** Artículo 21 y 22, párrafos, I, inciso a) b) c) y e) párrafo II,III,IV,V,VI,VII,VIII,IX,X,XI,XII,XIII,XIV,XV, Artículo 23, 24 y 25; **Sección V, Del mantenimiento de los vehículos oficiales,** artículo 30, 34, 35; **Capítulo III, De los incidentes viales y siniestros,** Artículo 38, párrafos I,II,III,IV,V,VI, y VII, incisos a), b), c), y d) minúsculas, artículo 39, 40, 41, 42, 43, y 46, párrafos I, II, III, IV, V; **Capítulo IV, De las infracciones de tránsito,** Artículo 47, 48, y 49; **Capítulo V, Del robo total, parcial, de autopartes, accesorios y refacciones. o daños, parciales de autopartes y materiales de los vehículos oficiales,** artículo 51, párrafos I, II, III, IV, V, VI inciso a),b),c), artículo 52, 53, y 54, párrafos I, II, III, IV, inciso a), b), c), d),minúsculas y artículo 55; **Capítulo VI, De las prohibiciones,** artículo 57 I,II, III, IV, V, VI, VII, VIII, IX, X, XI, XII, XIII, XIV, XV, XVI, y XVII; del Reglamento de control vehicular del municipio de Tlajomulco de Zúñiga, Jalisco, se extiende la presente **CARTA-RESGUARDO, Comprometiéndose el resguardante, a pagar por su propia cuenta, la totalidad de los daños ocasionados a la unidad oficial o en su caso daños a terceros,** así mismo por **los daños ocasionados al dispositivo GPS ya sea de igual forma por robo, sustracción o pérdida del mismo,** cuando resulte responsable en su caso de un siniestro o daños mecánicos producidos por negligencia y por no cumplir con las normas y reglamentos aplicables al caso y cuando se determine por la autoridad judicial o administrativa correspondiente. A continuación se describe la unidad con las siguientes características:

NUM. ECONOMICO DEL VEHICULO:	MARCA Y TIPO:
TZ-0074	JOHN DEERE MINICARGADOR
MODELO:	**NUMERO DE SERIE:**
2001	T00317A102197
PLACA:	**VALOR ACTUAL:**
S/P	$ 309,120.00
TIPO DE COMBUSTIBLE:	**CILINDRAJE:**
DIESEL	4 CILINDROS

Hacemos entrega de dicho vehículo, quedando a sus órdenes.

MUNICIPIO DE TLAJOMULCO DE ZÚÑIGA, JALISCO

RESGUARDANTE
NOMBRE Y FIRMA

N31-ELIMINADO 150

REPORTE FOTOGRAFICO TZ-0074

N32-ELIMINADO 150

000032

INVENTARIO DE ARMAMENTO, BALÍSTICA Y EQUIPO DE SEGURIDAD | **ANEXO 2.D**

DEPENDENCIA: DIRECCION GENERAL DE AGUA POTABLE Y SANEAMIENTO/JEFATURA DE ALMACEN Y RECURSOS MATERIALES HOJA __1___ DE __1___

01/10/2021

INVENTARIO	RESGUARDO	DESCRIPCIÓN	Nº DE SERIE	CALIBRE	FECHA DE ADQUISICIÓN	Nº DE FACTURA	MUNICIONES	PERMISO SEDENA
NO APLICA	NO APLICA	NO APLICA	NO APLICA	NO APLICA	NO APLICA	NO APLICA	NO APLICA	NO APLICA
NO APLICA	NO APLICA	NO APLICA	NO APLICA	NO APLICA	NO APLICA	NO APLICA	NO APLICA	NO APLICA
NO APLICA	NO APLICA	NO APLICA	NO APLICA	NO APLICA	NO APLICA	NO APLICA	NO APLICA	NO APLICA
NO APLICA	NO APLICA	NO APLICA	NO APLICA	NO APLICA	NO APLICA	NO APLICA	NO APLICA	NO APLICA
NO APLICA	NO APLICA	NO APLICA	NO APLICA	NO APLICA	NO APLICA	NO APLICA	NO APLICA	NO APLICA
NO APLICA	NO APLICA	NO APLICA	NO APLICA	NO APLICA	NO APLICA	NO APLICA	NO APLICA	NO APLICA
NO APLICA	NO APLICA	NO APLICA	NO APLICA	NO APLICA	NO APLICA	NO APLICA	NO APLICA	NO APLICA
NO APLICA	NO APLICA	NO APLICA	NO APLICA	NO APLICA	NO APLICA	NO APLICA	NO APLICA	NO APLICA
NO APLICA	NO APLICA	NO APLICA	NO APLICA	NO APLICA	NO APLICA	NO APLICA	NO APLICA	NO APLICA
NO APLICA	NO APLICA	NO APLICA	NO APLICA	NO APLICA	NO APLICA	NO APLICA	NO APLICA	NO APLICA
NO APLICA	NO APLICA	NO APLICA	NO APLICA	NO APLICA	NO APLICA	NO APLICA	NO APLICA	NO APLICA
NO APLICA	NO APLICA	NO APLICA	NO APLICA	NO APLICA	NO APLICA	NO APLICA	NO APLICA	NO APLICA
NO APLICA	NO APLICA	NO APLICA	NO APLICA	NO APLICA	NO APLICA	NO APLICA	NO APLICA	NO APLICA
NO APLICA	NO APLICA	NO APLICA	NO APLICA	NO APLICA	NO APLICA	NO APLICA	NO APLICA	NO APLICA
NO APLICA	NO APLICA	NO APLICA	NO APLICA	NO APLICA	NO APLICA	NO APLICA	NO APLICA	NO APLICA
NO APLICA	NO APLICA	NO APLICA	NO APLICA	NO APLICA	NO APLICA	NO APLICA	NO APLICA	NO APLICA
NO APLICA	NO APLICA	NO APLICA	NO APLICA	NO APLICA	NO APLICA	NO APLICA	NO APLICA	NO APLICA
NO APLICA	NO APLICA	NO APLICA	NO APLICA	NO APLICA	NO APLICA	NO APLICA	NO APLICA	NO APLICA

N33-ELIMINADO 150

Contraloría Tlajomulco

Contraloría Municipal

Gobierno Municipal de Tlajomulco de Zúñiga 2018-2021

ENTREGA Y RECEPCIÓN

ADMINISTRACIÓN PÚBLICA MUNICIPAL 2018-2021

Tlajomulco

EQUIPOS DE CÓMPUTO	ANEXO 2.E

DEPENDENCIA: DIRECCION GENERAL DE AGUA POTABLE Y SANEAMIENTO/ JEFATURA DE ALMACEN Y RECURSOS MATERIALES HOJA __1___ DE __1___

01/10/2021

NOMBRE DEL RESGUARDANTE	PROCESADOR	DISCO DURO	MEMORIA RAM	DISPOSITIVO DE RESPALDO	SISTEMA OPERATIVO	MARCA	MODELO	N° DE SERIE	N° DE INVENTARIO	OBSERVACIONES
SE ANEXA REALCION										

N34-ELIMINADO 150

000034

000035

Innovación Gubernamental Tlajomulco

Dirección General de Innovación Gubernamental

Gobierno Municipal de Tlajomulco de Zúñiga 2018-2021

Tlajomulco

CARTA RESPONSIVA
TECNOLOGÍAS DE LA INFORMACIÓN

Tlajomulco de Zúñiga, Jalisco el 22 de septiembre de 2021.

Con fundamento en lo dispuesto por el artículo 55 de la Ley para los Servidores Públicos del Estado de Jalisco y sus municipios, yo **VICTOR MANUEL HUIZAR RIOS**, con número de empleado **9115**, adscrito a la dependencia **MUNICIPIO DE TLAJOMULCO DE ZUÑIGA\PRESIDENCIA\COORDINACION GENERAL DE GESTION INTEGRAL DE LA CIUDAD\INSTITUTO PARA EL MEJORAMIENTO DEL HABITAT DEL MUNICIPIO DE TLAJOMULCO DE ZUÑIGA, JALISCO\DIRECCION GENERAL DE AGUA POTABLE Y SANEAMIENTO**, recibo en resguardo del Gobierno Municipal de Tlajomulco de Zúñiga, Jalisco, lo siguiente:

Equipo de Cómputo

USUARIO DE DOMINIO TLJ0890									
CLAVE	TIPO	PROCESADOR	DISCO DURO	MEMORIA RAM	SISTEMA OPERATIVO	MARCA	MODELO	SERIE	PAMU
PC-0890	ESCRITORIO	INTEL CORE 2 DUO E8400, 3.00 GHZ	160 GB	4 GB, DDR2 PC2-5300, 333 MHZ	WINDOWS 7 PROFESIONAL, 32 BITS	LENOVO / IBM	6395-AG8	L3B0498	16389
Otros	CUENTA CON CARGADOR: 11S41A9734ZVJ34Y86R204								

CLAVE	TIPO	MARCA	MODELO	SERIE	PAMU
MN-0745	MONITOR DE PC-0890	HP	LV1911	6DM4302CF4	24902
TC-0742	TECLADO DE PC-0890	GENIUS	GK-100811	XP1758709706	31909
MS-0754	MOUSE DE PC-0890	GENIUS	DX-118	X7G9197B011765	31950

Equipo de Telefonía

CLAVE	MARCA	MODELO	SERIE	PAMU	EXT	TELÉFONO
TL-0320	CISCO	CP-3905	FCH2333DC60	37376	4214	

Con la firma de esta Carta Responsiva, asumo la responsabilidad y confirmo que estoy enterado de que el equipo de cómputo, usuario, correo electrónico, información y la clave de acceso son de uso personal e intransferible, por lo que el mal uso que se pueda dar a los mismos puede derivar en las sanciones que gire la Contraloría Municipal.

Asimismo, me comprometo a cuidar, mantener en buen estado y utilizar dicho equipo única y exclusivamente para asuntos relacionados con mi actividad laboral. En caso de su extravío, daño o uso inadecuado, me responsabilizo a pagar el costo de reparación o la reposición del mismo. Además, notifico que tengo conocimiento de que no puedo moverlo de lugar, ni modificar su configuración y/o instalar software, sin ser previamente autorizado por la Dirección General de Innovación Gubernamental.

Deberé notificar cualquier cambio de adscripción o baja para proceder al cambio de resguardo y cancelación de cuentas de usuario en el dominio y correo electrónico institucional.

N35-ELIMINADO 150

MUNICIPIO DE TLAJOMULCO DE ZUNIGA JALISCO

Sello del Área Resguardante

JEFATURA DE ALMACÉN Y RECURSOS MATERIALES
DIRECCIÓN DE GESTIÓN Y VINCULACIÓN

Dir. General de Innovación Gubernamental

N36-ELIMINADO 1

La presente carta responsabiliza al servidor público firmante del equipo asignado pese a que no cuente con un resguardo ante Dirección de Patrimonio Municipal.
4-IG-001 Rev.1 21-Ene-19

000036

Innovación Gubernamental Tlajomulco

Dirección General de Innovación Gubernamental

Gobierno Municipal de Tlajomulco de Zúñiga 2018-2021

Tlajomulco

CARTA RESPONSIVA
TECNOLOGÍAS DE LA INFORMACIÓN

Tlajomulco de Zúñiga, Jalisco el 24 de septiembre de 2021.

Con fundamento en lo dispuesto por el articulo 55 de la Ley para los Servidores Públicos del Estado de Jalisco y sus municipios, yo **JOSE LUIS GARCIA AVALOS**, con número de empleado **8311**, adscrito a la dependencia **MUNICIPIO DE TLAJOMULCO DE ZUÑIGA\PRESIDENCIA\COORDINACION GENERAL DE GESTION INTEGRAL DE LA CIUDAD\INSTITUTO PARA EL MEJORAMIENTO DEL HABITAT DEL MUNICIPIO DE TLAJOMULCO DE ZUÑIGA, JALISCO\DIRECCION GENERAL DE AGUA POTABLE Y SANEAMIENTO**, recibo en resguardo del Gobierno Municipal de Tlajomulco de Zúñiga, Jalisco, lo siguiente:

Equipo de Cómputo

USUARIO DE DOMINIO TLJ0552									
CLAVE	TIPO	PROCESADOR	DISCO DURO	MEMORIA RAM	SISTEMA OPERATIVO	MARCA	MODELO	SERIE	PANU
PC-0552	ESCRITORIO	AMD A4-5000, 1.50 GHZ	500 GB	4 GB, DDR3 PC3-12800, 800 MHZ	WINDOWS 7 PROFESIONAL, 64 BITS	HP	PRODESK 405 G1 MT	MXL4362220	25033

CLAVE	TIPO	MARCA	MODELO	SERIE	PANU
MN-0473	MONITOR DE PC-0552	HP	LV1911	6CM4302B24	25034
TC-0468	TECLADO DE PC-0552	HP	KB-57211	BOMMEBOHH6Z4II	25035
MS-0472	MOUSE DE PC-0552	HP	MOFY00	S/S	S/P

Con la firma de esta Carta Responsiva, asumo la responsabilidad y confirmo que estoy enterado de que el equipo de cómputo, usuario, correo electrónico, información y la clave de acceso son de uso personal e intransferible, por lo que el mal uso que se pueda dar a los mismos puede derivar en las sanciones que gire la Contraloría Municipal.

Asimismo, me comprometo a cuidar, mantener en buen estado y utilizar dicho equipo única y exclusivamente para asuntos relacionados con mi actividad laboral. En caso de su extravío, daño o uso inadecuado, me responsabilizo a pagar el costo de reparación o la reposición del mismo. Además, notifico que tengo conocimiento de que no puedo moverlo de lugar, ni modificar su configuración y/o instalar software, sin ser previamente autorizado por la Dirección General de Innovación Gubernamental.

Deberé notificar cualquier cambio de adscripción o baja para proceder al cambio de resguardo y cancelación de cuentas de usuario en el dominio y correo electrónico institucional.

N37-ELIMINADO 150

MUNICIPIO DE TLAJOMULCO DE ZUNIGA JALISCO

Empleado
JOSE LUIS GARCIA AVALOS

Sello del Área
Resguardante
JEFATURA DE ALMACÉN Y RECURSOS MATERIALES
DIRECCIÓN DE GESTIÓN Y VINCULACIÓN

Dir. General de Innovación Gubernamental

La presente carta responsabiliza al servidor público firmante del equipo asignado pese a que no cuente con un resguardo ante la Dirección de Patrimonio Municipal.
4-IG-001 Rev.1 21-Ene-19

N38-ELIMIN

Innovación Gubernamental Tlajomulco

Dirección General de Innovación Gubernamental

Gobierno Municipal de Tlajomulco de Zúñiga 2018-2021

CARTA RESPONSIVA
TECNOLOGÍAS DE LA INFORMACIÓN

000037

Tlajomulco

Tlajomulco de Zúñiga, Jalisco el 22 de septiembre de 2021.

Con fundamento en lo dispuesto por el artículo 55 de la Ley para los Servidores Públicos del Estado de Jalisco y sus municipios, yo **ISIDORO BAÑUELOS DELGADO**, con número de empleado **5424**, adscrito a la dependencia **MUNICIPIO DE TLAJOMULCO DE ZUÑIGA\PRESIDENCIA\COORDINACION GENERAL DE GESTION INTEGRAL DE LA CIUDAD\INSTITUTO PARA EL MEJORAMIENTO DEL HABITAT DEL MUNICIPIO DE TLAJOMULCO DE ZUÑIGA, JALISCO\DIRECCION GENERAL DE AGUA POTABLE Y SANEAMIENTO**, recibo en resguardo del Gobierno Municipal de Tlajomulco de Zúñiga, Jalisco, lo siguiente:

Equipo de Cómputo

USUARIO DE DOMINIO TLJ1105										
CLAVE	TIPO	PROCESADOR	DISCO DURO	MEMORIA RAM	SISTEMA OPERATIVO	MARCA	MODELO	SERIE	PANU
PC-1105	ESCRITORIO	AMD ATHLON II X2 B24, 3.00 GHZ	320 GB	2 GB, DDR3 PC3-10700, 667 MHZ	WINDOWS 7 PROFESIONAL, 32 BITS	HP	COMPAQ 6005 PRO	MXL0442B6N	21459

CLAVE	TIPO	MARCA	MODELO	SERIE	PANU
MN-0936	MONITOR DE PC-1105	HP	LE1901W	3CQ028B8ZB	21458
TC-0931	TECLADO DE PC-1105	HP	KB-0316	BAUDU0JVBZB2DO	21461
MS-0958	MOUSE DE PC-1105	GENIUS	DX-110	XRA94626985281	33572

Con la firma de esta Carta Responsiva, asumo la responsabilidad y confirmo que estoy enterado de que el equipo de cómputo, usuario, correo electrónico, información y la clave de acceso son de uso personal e intransferible, por lo que el mal uso que se pueda dar a los mismos puede derivar en las sanciones que gire la Contraloría Municipal.

Asimismo, me comprometo a cuidar, mantener en buen estado y utilizar dicho equipo única y exclusivamente para asuntos relacionados con mi actividad laboral. En caso de su extravío, daño o uso inadecuado, me responsabilizo a pagar el costo de reparación o la reposición del mismo. Además, notifico que tengo conocimiento de que no puedo moverlo de lugar, ni modificar su configuración y/o instalar software, sin ser previamente autorizado por la Dirección General de Innovación Gubernamental.

Deberé notificar cualquier cambio de adscripción o baja para proceder al cambio de resguardo y cancelación de cuentas de usuario en el dominio y correo electrónico institucional.

N39-ELIMINADO 150

MUNICIPIO DE TLAJOMULCO DE ZUNIGA JALISCO

Empleado
ISIDORO BAÑUELOS DELGADO

Sello del Área
Resguardante
JEFATURA DE ALMACÉN Y RECURSOS MATERIALES
DIRECCIÓN DE GESTIÓN Y VINCULACIÓN

Dir. General de Innovación Gubernamental

N40-ELIMINADO

La presente carta responsabiliza al servidor público firmante del equipo asignado pese a que no cuente con un resguardo ante la Dirección de Patrimonio Municipal.
4-IG-001 Rev.1 21-Ene-19

Innovación Gubernamental Tlajomulco

Dirección General de Innovación Gubernamental

Gobierno Municipal de Tlajomulco de Zúñiga 2018-2021

CARTA RESPONSIVA
TECNOLOGÍAS DE LA INFORMACIÓN

000038

Tlajomulco

Tlajomulco de Zúñiga, Jalisco el 22 de septiembre de 2021.

Con fundamento en lo dispuesto por el articulo 55 de la Ley para los Servidores Públicos del Estado de Jalisco y sus municipios, yo **LUIS MANUEL RODRIGUEZ MAGALLANES**, con número de empleado **7687,** adscrito a la dependencia **MUNICIPIO DE TLAJOMULCO DE ZUÑIGA\PRESIDENCIA\COORDINACION GENERAL DE GESTION INTEGRAL DE LA CIUDAD\INSTITUTO PARA EL MEJORAMIENTO DEL HABITAT DEL MUNICIPIO DE TLAJOMULCO DE ZUÑIGA, JALISCO\DIRECCION GENERAL DE AGUA POTABLE Y SANEAMIENTO**, recibo en resguardo del Gobierno Municipal de Tlajomulco de Zúñiga, Jalisco, lo siguiente:

Equipo de Cómputo

USUARIO DE DOMINIO TLJ1099									
CLAVE	TIPO	PROCESADOR	DISCO DURO	MEMORIA RAM	SISTEMA OPERATIVO	MARCA	MODELO	SERIE	PAMU
PC-1099	ESCRITORIO	INTEL PENTIUM D 925, 3.00 GHZ	160 GB	3 GB, DDR2 PC2-5300, 667 MHZ	WINDOWS 7 PROFESIONAL, 32 BITS	LENOVO / IBM	9645-AM3	LKKRAR8	12019
CLAVE	TIPO		MARCA	MODELO		SERIE		PAMU	
MN-0928	MONITOR DE PC-1099		LENOVO / IBM	L171 9227-AD1		V1GN445		14490	
TC-0924	TECLADO DE PC-1099		LENOVO / IBM	SK-8825		00838455		12512	
MS-0947	MOUSE DE PC-1099		HP	S/M		S/S		23978	
NB-0066	NO BREAK DE PC-1099		TRIPP LITE	OMNISMART500		S/S		13655	
USUARIO DE DOMINIO TLJ1264									
CLAVE	TIPO	PROCESADOR	DISCO DURO	MEMORIA RAM	SISTEMA OPERATIVO	MARCA	MODELO	SERIE	PAMU
PC-1264	ESCRITORIO	AMD ATHLON II X2 B24, 3.00 GHZ	320 GB	2 GB, DDR3 PC3-10700, 667 MHZ	WINDOWS 7 PROFESIONAL, 32 BITS	HP	COMPAQ 6005 PRO	MXL0442B2K	21316
CLAVE	TIPO		MARCA	MODELO		SERIE		PAMU	
MN-1034	MONITOR DE PC-1264		HP	LE1901W		3CQ0280BH7		21317	
TC-1048	TECLADO DE PC-1264		LENOVO / IBM	KB-8223		1S41A5312039950IC		16350	
MS-1079	MOUSE DE PC-1264		HP	M-SBF96		S/S		14393	
RT-0044	RADIO		KENWOOD	TK-2202L-1		500119		3001792	

Con la firma de esta Carta Responsiva, asumo la responsabilidad y confirmo que estoy enterado de que el equipo de cómputo, usuario, correo electrónico, información y la clave de acceso son de uso personal e intransferible, por lo que el mal uso que se pueda dar a los mismos puede derivar en las sanciones que gire la Contraloría Municipal.

Asimismo, me comprometo a cuidar, mantener en buen estado y utilizar dicho equipo única y exclusivamente para asuntos relacionados con mi actividad laboral. En caso de su extravío, daño o uso inadecuado, me responsabilizo a pagar el costo de reparación o la reposición del mismo. Además, notifico que tengo conocimiento de que no puedo moverlo de lugar, ni modificar su configuración y/o instalar software, sin ser previamente autorizado por la Dirección General de Innovación Gubernamental.

Deberé notificar cualquier cambio de adscripción o baja para proceder al cambio de resguardo y cancelación de cuentas de usuario en el dominio y correo electrónico institucional.

MUNICIPIO DE TLAJOMULCO DE ZUNIGA JALISCO

N41-ELIMINADO 150

Empleado
LUIS MANUEL RODRIGUEZ MAGALLANES

Sello del Área Resguardante
JEFATURA DE ALMACÉN Y RECURSOS MATERIALES
DIRECCIÓN DE GESTIÓN Y VINCULACIÓN

Dir. General de Innovación Gubernamental

N42-ELIMINADO

La presente carta responsabiliza al servidor público firmante del equipo asignado pese a que no cuente con un resguardo ante la Dirección de Patrimonio Municipal.
4-IG-001 Rev.1 21-Ene-19

Contraloría Tlajomulco

Contraloría Municipal

Gobierno Municipal de Tlajomulco de Zúñiga 2018-2021

ENTREGA Y RECEPCIÓN

ADMINISTRACIÓN PÚBLICA MUNICIPAL 2018-2021

Tlajomulco

SOFTWARE	ANEXO 2.F

DEPENDENCIA: DIRECCION GENERAL DE AGUA POTABLE Y SANEAMIENTO/JEFATURA DE ALMACEN Y RECURSOS MATERIALES HOJA __1___ DE __1___

01/10/2021

NOMBRE DEL RESGUARDANTE	DESCRIPCIÓN COMERCIAL	N° DE SERIE	VERSIÓN	DISCOS ORIGINALES	MANUALES	N° DE INVENTARIO	PROVEEDOR	N° DE FACTURA
NO APLICA	NO APLICA	NO APLICA	NO APLICA	NO APLICA	NO APLICA	NO APLICA	NO APLICA	NO APLICA
NO APLICA	NO APLICA	NO APLICA	NO APLICA	NO APLICA	NO APLICA	NO APLICA	NO APLICA	NO APLICA
NO APLICA	NO APLICA	NO APLICA	NO APLICA	NO APLICA	NO APLICA	NO APLICA	NO APLICA	NO APLICA
NO APLICA	NO APLICA	NO APLICA	NO APLICA	NO APLICA	NO APLICA	NO APLICA	NO APLICA	NO APLICA
NO APLICA	NO APLICA	NO APLICA	NO APLICA	NO APLICA	NO APLICA	NO APLICA	NO APLICA	NO APLICA
NO APLICA	NO APLICA	NO APLICA	NO APLICA	NO APLICA	NO APLICA	NO APLICA	NO APLICA	NO APLICA
NO APLICA	NO APLICA	NO APLICA	NO APLICA	NO APLICA	NO APLICA	NO APLICA	NO APLICA	NO APLICA
NO APLICA	NO APLICA	NO APLICA	NO APLICA	NO APLICA	NO APLICA	NO APLICA	NO APLICA	NO APLICA
NO APLICA	NO APLICA	NO APLICA	NO APLICA	NO APLICA	NO APLICA	NO APLICA	NO APLICA	NO APLICA
NO APLICA	NO APLICA	NO APLICA	NO APLICA	NO APLICA	NO APLICA	NO APLICA	NO APLICA	NO APLICA
NO APLICA	NO APLICA	NO APLICA	NO APLICA	NO APLICA	NO APLICA	NO APLICA	NO APLICA	NO APLICA
NO APLICA	NO APLICA	NO APLICA	NO APLICA	NO APLICA	NO APLICA	NO APLICA	NO APLICA	NO APLICA
NO APLICA	NO APLICA	NO APLICA	NO APLICA	NO APLICA	NO APLICA	NO APLICA	NO APLICA	NO APLICA
NO APLICA	NO APLICA	NO APLICA	NO APLICA	NO APLICA	NO APLICA	NO APLICA	NO APLICA	NO APLICA
NO APLICA	NO APLICA	NO APLICA	NO APLICA	NO APLICA	NO APLICA	NO APLICA	NO APLICA	NO APLICA
NO APLICA	NO APLICA	NO APLICA	NO APLICA	NO APLICA	NO APLICA	NO APLICA	NO APLICA	NO APLICA
NO APLICA	NO APLICA	NO APLICA	NO APLICA	NO APLICA	NO APLICA	NO APLICA	NO APLICA	NO APLICA
NO APLICA	NO APLICA	NO APLICA	NO APLICA	NO APLICA	NO APLICA	NO APLICA	NO APLICA	NO APLICA
NO APLICA	NO APLICA	NO APLICA	NO APLICA	NO APLICA	NO APLICA	NO APLICA	NO APLICA	NO APLICA

N43-ELIMINADO 150

000039

Contraloría Tlajomulco

Contraloría Municipal

Gobierno Municipal de Tlajomulco de Zúñiga 2018-2021

ENTREGA Y RECEPCIÓN

ADMINISTRACIÓN PÚBLICA MUNICIPAL 2018-2021

Tlajomulco

MATERIAL BIBLIOGRÁFICO | **ANEXO 2.G**

DEPENDENCIA: **DIRECCION GENERAL DE AGUA POTABLE Y SANEAMIENTO/JEFATURA DE ALMACEN Y RECURSOS MATERIALES** HOJA __1___ DE __1___

01/10/2021

UBICACIÓN FÍSICA	Nº DE CLASIFICACIÓN	TÍTULO	AUTOR	EDITORIAL	FECHA DE PUBLICACIÓN
NO APLICA	NO APLICA	NO APLICA	NO APLICA	NO APLICA	NO APLICA
NO APLICA	NO APLICA	NO APLICA	NO APLICA	NO APLICA	NO APLICA
NO APLICA	NO APLICA	NO APLICA	NO APLICA	NO APLICA	NO APLICA
NO APLICA	NO APLICA	NO APLICA	NO APLICA	NO APLICA	NO APLICA
NO APLICA	NO APLICA	NO APLICA	NO APLICA	NO APLICA	NO APLICA
NO APLICA	NO APLICA	NO APLICA	NO APLICA	NO APLICA	NO APLICA
NO APLICA	NO APLICA	NO APLICA	NO APLICA	NO APLICA	NO APLICA
NO APLICA	NO APLICA	NO APLICA	NO APLICA	NO APLICA	NO APLICA
NO APLICA	NO APLICA	NO APLICA	NO APLICA	NO APLICA	NO APLICA
NO APLICA	NO APLICA	NO APLICA	NO APLICA	NO APLICA	NO APLICA
NO APLICA	NO APLICA	NO APLICA	NO APLICA	NO APLICA	NO APLICA
NO APLICA	NO APLICA	NO APLICA	NO APLICA	NO APLICA	NO APLICA
NO APLICA	NO APLICA	NO APLICA	NO APLICA	NO APLICA	NO APLICA
NO APLICA	NO APLICA	NO APLICA	NO APLICA	NO APLICA	NO APLICA
NO APLICA	NO APLICA	NO APLICA	NO APLICA	NO APLICA	NO APLICA
NO APLICA	NO APLICA	NO APLICA	NO APLICA	NO APLICA	NO APLICA
NO APLICA	NO APLICA	NO APLICA	NO APLICA	NO APLICA	NO APLICA
NO APLICA	NO APLICA	NO APLICA	NO APLICA	NO APLICA	NO APLICA
NO APLICA	NO APLICA	NO APLICA	NO APLICA	NO APLICA	NO APLICA
NO APLICA	NO APLICA	NO APLICA	NO APLICA	NO APLICA	NO APLICA
NO APLICA	NO APLICA	NO APLICA	NO APLICA	NO APLICA	NO APLICA
NO APLICA	NO APLICA	NO APLICA	NO APLICA	NO APLICA	NO APLICA
NO APLICA	NO APLICA	NO APLICA	NO APLICA	NO APLICA	NO APLICA

N44-ELIMINADO 150

000040

Contraloría Tlajomulco

Contraloría Municipal

Gobierno Municipal de Tlajomulco de Zúñiga 2018-2021

ENTREGA Y RECEPCIÓN

ADMINISTRACIÓN PÚBLICA MUNICIPAL 2018-2021

Tlajomulco

FORMAS VALORADAS Y/O RECIBOS | **ANEXO 2.H**

DEPENDENCIA: DIRECCION GENERAL DE AGUA POTABLE Y SANEAMIENTO/JEFATURA DE ALMACEN Y RECURSOS MATERIALES

HOJA __1___ DE __1___

01/10/2021

DIRECCIÓN O DEPARTAMENTO	FORMA VALORADA	ÚLTIMO RECIBO UTILIZADO	FORMAS EN EXISTENCIA		RESPONSABLE
			FOLIO INICIAL	FOLIO FINAL	
NO APLICA	NO APLICA	NO APLICA	NO APLICA	NO APLICA	NO APLICA
NO APLICA	NO APLICA	NO APLICA	NO APLICA	NO APLICA	NO APLICA
NO APLICA	NO APLICA	NO APLICA	NO APLICA	NO APLICA	NO APLICA
NO APLICA	NO APLICA	NO APLICA	NO APLICA	NO APLICA	NO APLICA
NO APLICA	NO APLICA	NO APLICA	NO APLICA	NO APLICA	NO APLICA
NO APLICA	NO APLICA	NO APLICA	NO APLICA	NO APLICA	NO APLICA
NO APLICA	NO APLICA	NO APLICA	NO APLICA	NO APLICA	NO APLICA
NO APLICA	NO APLICA	NO APLICA	NO APLICA	NO APLICA	NO APLICA
NO APLICA	NO APLICA	NO APLICA	NO APLICA	NO APLICA	NO APLICA
NO APLICA	NO APLICA	NO APLICA	NO APLICA	NO APLICA	NO APLICA
NO APLICA	NO APLICA	NO APLICA	NO APLICA	NO APLICA	NO APLICA
NO APLICA	NO APLICA	NO APLICA	NO APLICA	NO APLICA	NO APLICA
NO APLICA	NO APLICA	NO APLICA	NO APLICA	NO APLICA	NO APLICA
NO APLICA	NO APLICA	NO APLICA	NO APLICA	NO APLICA	NO APLICA
NO APLICA	NO APLICA	NO APLICA	NO APLICA	NO APLICA	NO APLICA
NO APLICA	NO APLICA	NO APLICA	NO APLICA	NO APLICA	NO APLICA
NO APLICA	NO APLICA	NO APLICA	NO APLICA	NO APLICA	NO APLICA
NO APLICA	NO APLICA	NO APLICA	NO APLICA	NO APLICA	NO APLICA
NO APLICA	NO APLICA	NO APLICA	NO APLICA	NO APLICA	NO APLICA
NO APLICA	NO APLICA	NO APLICA	NO APLICA	NO APLICA	NO APLICA

N45-ELIMINADO 150

000041

Contraloría Tlajomulco

Contraloría Municipal

Gobierno Municipal de Tlajomulco de Zúñiga 2018-2021

ENTREGA Y RECEPCIÓN

ADMINISTRACIÓN PÚBLICA MUNICIPAL 2018-2021

Tlajomulco

INVENTARIO DE BIENES MUEBLES E INMUEBLES EN COMODATO | **ANEXO 2.I**

DEPENDENCIA: DIRECCION GENERAL DE AGUA POTABLE Y SANEAMIENTO/JEFATURA DE ALMACEN Y RECURSOS MATERIALES

HOJA __1__ DE __1___

01/10/2021

PROCEDENCIA	DESCRIPCIÓN DEL BIEN	ÁREA DE ASIGNACIÓN	RESPONSABLE	MARCA	MODELO	Nº DE SERIE	VIGENCIA DEL CONTRATO	EXPEDIENTE DE COMODATO		ESTADO		
								SI	NO	B	R	M
NO APLICA	NO APLICA	NO APLICA	NO APLICA	NO APLICA	NO APLICA	NO APLICA	NO APLICA	NO APLICA	NO APLICA	NO APLICA	NO APLICA	NO APLICA
NO APLICA	NO APLICA	NO APLICA	NO APLICA	NO APLICA	NO APLICA	NO APLICA	NO APLICA	NO APLICA	NO APLICA	NO APLICA	NO APLICA	NO APLICA
NO APLICA	NO APLICA	NO APLICA	NO APLICA	NO APLICA	NO APLICA	NO APLICA	NO APLICA	NO APLICA	NO APLICA	NO APLICA	NO APLICA	NO APLICA
NO APLICA	NO APLICA	NO APLICA	NO APLICA	NO APLICA	NO APLICA	NO APLICA	NO APLICA	NO APLICA	NO APLICA	NO APLICA	NO APLICA	NO APLICA
NO APLICA	NO APLICA	NO APLICA	NO APLICA	NO APLICA	NO APLICA	NO APLICA	NO APLICA	NO APLICA	NO APLICA	NO APLICA	NO APLICA	NO APLICA
NO APLICA	NO APLICA	NO APLICA	NO APLICA	NO APLICA	NO APLICA	NO APLICA	NO APLICA	NO APLICA	NO APLICA	NO APLICA	NO APLICA	NO APLICA
NO APLICA	NO APLICA	NO APLICA	NO APLICA	NO APLICA	NO APLICA	NO APLICA	NO APLICA	NO APLICA	NO APLICA	NO APLICA	NO APLICA	NO APLICA
NO APLICA	NO APLICA	NO APLICA	NO APLICA	NO APLICA	NO APLICA	NO APLICA	NO APLICA	NO APLICA	NO APLICA	NO APLICA	NO APLICA	NO APLICA
NO APLICA	NO APLICA	NO APLICA	NO APLICA	NO APLICA	NO APLICA	NO APLICA	NO APLICA	NO APLICA	NO APLICA	NO APLICA	NO APLICA	NO APLICA
NO APLICA	NO APLICA	NO APLICA	NO APLICA	NO APLICA	NO APLICA	NO APLICA	NO APLICA	NO APLICA	NO APLICA	NO APLICA	NO APLICA	NO APLICA
NO APLICA	NO APLICA	NO APLICA	NO APLICA	NO APLICA	NO APLICA	NO APLICA	NO APLICA	NO APLICA	NO APLICA	NO APLICA	NO APLICA	NO APLICA
NO APLICA	NO APLICA	NO APLICA	NO APLICA	NO APLICA	NO APLICA	NO APLICA	NO APLICA	NO APLICA	NO APLICA	NO APLICA	NO APLICA	NO APLICA
NO APLICA	NO APLICA	NO APLICA	NO APLICA	NO APLICA	NO APLICA	NO APLICA	NO APLICA	NO APLICA	NO APLICA	NO APLICA	NO APLICA	NO APLICA
NO APLICA	NO APLICA	NO APLICA	NO APLICA	NO APLICA	NO APLICA	NO APLICA	NO APLICA	NO APLICA	NO APLICA	NO APLICA	NO APLICA	NO APLICA
NO APLICA	NO APLICA	NO APLICA	NO APLICA	NO APLICA	NO APLICA	NO APLICA	NO APLICA	NO APLICA	NO APLICA	NO APLICA	NO APLICA	NO APLICA
NO APLICA	NO APLICA	NO APLICA	NO APLICA	NO APLICA	NO APLICA	NO APLICA	NO APLICA	NO APLICA	NO APLICA	NO APLICA	NO APLICA	NO APLICA
NO APLICA	NO APLICA	NO APLICA	NO APLICA	NO APLICA	NO APLICA	NO APLICA	NO APLICA	NO APLICA	NO APLICA	NO APLICA	NO APLICA	NO APLICA
NO APLICA	NO APLICA	NO APLICA	NO APLICA	NO APLICA	NO APLICA	NO APLICA	NO APLICA	NO APLICA	NO APLICA	NO APLICA	NO APLICA	NO APLICA
NO APLICA	NO APLICA	NO APLICA	NO APLICA	NO APLICA	NO APLICA	NO APLICA	NO APLICA	NO APLICA	NO APLICA	NO APLICA	NO APLICA	NO APLICA
NO APLICA	NO APLICA	NO APLICA	NO APLICA	NO APLICA	NO APLICA	NO APLICA	NO APLICA	NO APLICA	NO APLICA	NO APLICA	NO APLICA	NO APLICA

N46-ELIMINADO 150

000042

Contraloría Tlajomulco

Contraloría Municipal

Gobierno Municipal de Tlajomulco de Zúñiga 2018-2021

ENTREGA Y RECEPCIÓN

ADMINISTRACIÓN PÚBLICA MUNICIPAL 2018-2021

Tlajomulco

INVENTARIO DE BIENES DE CONSUMO | **ANEXO 2.J**

DEPENDENCIA: DIRECCION GENERAL DE AGUA POTABLE Y SANEAMIENTO/JEFATURA DE ALMACEN Y RECURSOS MATE HOJA ___1__ DE __1___

01/10/2021

Nº PROGRESIVO	CONCEPTO	EXISTENCIAS	UNIDAD DE MEDIDA	RESPONSABLE	UBICACIÓN	OBSERVACIONES
	SE ANEXA LISTADO DE INVENTARIO					

N47-ELIMINADO 150

000043

000044

REPORTE DE EXISTENCIAS

Tlajomulco

DIRECCIÓN GENERAL DE AGUA POTABLE Y SANEAMIENTO
ALMACEN DE AGUA POTABLE

LINEA CLAVE	ARTICULO	EXISTENCIA	MAXIMO	MINIMO
(Sin Línea)				
2951-01-0003-002	BOMBA DOSIFICADORA 110 PSI	2.00	0	0
2951-01-0003-001	BOMBA DOSIFICADORA 250 PSI	4.00	0	0
2951-01-0003-003	BOMBA DOSIFICADORA 50 PSI	2.00	0	0
2721-01-0018-001	BOTA INDUSTRIAL DIELECTRICA	5.00	0	0
25-2721-01-0026-08	BOTA PANTALONERA DE HULE # 24	1.00	0	0
2951-01-0003-006	CABEZAL PVC / DOSIFICADORA	10.00	0	0
2461-01-0052-006	CABLE DE ALUMINIO 3 X 3 CAL 4 (ALUMINIO 2 + 1)	57.00	0	0
2461-01-0052-004	CABLE DE ALUMINIO 3 X 3 CAL 4/0 (ALUMINIO 3+1)	92.00	0	0
2461-01-0052-005	CABLE DE ALUMINIO 3 X 3 CAL 6 (ALUMINIO 2+1)	200.00	0	0
2951-01-0003-013	CONTENEDOR DE PLASTICO 1 M3	0.00	0	0
2951-01-0003-007	DIAFRAGMA DOSIFICADORA	10.00	0	0
25-2471-01-0129-043	JUNTA GIUBAULT DE FOFO 10" -270 MM	0.00	0	0
2951-01-0003-005	KIT DE CONEXION TUERCA Y FERULA / DOSIFICADORA	0.00	0	0
2461-01-0330-001	MEGER PARA PRUEBAS DE AISLAMIENTO	0.00	0	0
2951-01-0003-010	ORING PARA CARTUCHO CHECK	25.00	0	0
2951-01-0003-009	ORING PARA VALVULA DE ALOJAMIENTO	25.00	0	0
2951-01-0003-004	ROLLO MANGUERA BLANCA 150 METROS	1.00	0	0
2951-01-003-012	TAMBO DE PLASTICO 200 LITROS	0.00	0	0
25-2561-01-003-023	TUBO PVC HIDRAULICO C-10 315 MM	18.00	0	0
25-2261-01-0003-022	TUBO PVC HIDRAULICO RD-26 SISTEMA INGLES 12"	88.40	0	0
25-2981-01-0040-006	VALVULA CHECK DE PVC ANTI-RETORNO SANITARIA 10"	0.00	0	0
25-2981-01-0040-005	VALVULA CHECK DE PVC ANTI-RETORNO SANITARIA 4"	16.00	0	0
25-2981-01-0040-007	VALVULA CHECK DE PVC ANTI-RETORNO SANITARIA DE 6"	12.00	0	0
2951-01-0003-008	VALVULA DE INYECCION / DOSIFICADORA	25.00	0	0
2951-01-0003-011	VALVULA DE PIE	10.00	0	0
CEMENTO				
25-2421-01-0020-001	BROCAL DE CONCRETO (ANILLETA)	13.00	0	0
25-2421-01-0005-000	CEMENTO GRIS	1,850.00	134	67
25-2421-01-0021-001	TAPA DE CONCRETO	19.00	0	0
ELECTRICO / METALICO				
25-2421-01-0002-001	BLOCK 10 X 14 X 28	1,770.00	1727	864
FERRETERIA / CONSTRUCCION				
25-2471-01-0107-001	ALAMBRE RECOSIDO CAL.16	7.25	13	7
25-2411-01-0010-001	ARENA DE RIO	0.00	0	0
25-2471-01-0063-001	VARILLA DE 1/2"	0.00	6	3

N48-ELIMINADO 150

REPORTE DE EXISTENCIAS

Tlajomulco

DIRECCIÓN GENERAL DE AGUA POTABLE Y SANEAMIENTO
ALMACEN DE AGUA POTABLE

LINEA CLAVE	ARTICULO	EXISTENCIA	MAXIMO	MINIMO
FERRETERIA / METALICO				
25-2111-01-0001-001	ALFILER PARA PIZARRON DE CORCHO	200.00	0	0
25-2111-01-0003-001	ARCHIVADOR TAMAÑO CARTA	11.00	0	0
25-2111-01-0004-001	ARCHIVADOR TAMAÑO OFICIO	18.00	0	0
25-2111-01-0018-001	BOLIGRAFO COLOR AZUL PUNTO MEDIANO	0.00	0	0
25-2111-01-0019-001	BOLIGRAFO COLOR NEGRO PUNTO MEDIANO	129.00	0	0
25-2111-01-0020-001	BOLIGRAFO COLOR ROJO PUNTO MEDIANO	9.00	0	0
25-2111-01-0024-001	BORRADOR DE MIGAJON	3.00	0	0
25-2111-01-0027-001	BROCHE METALICO DE 8cm	7.00	0	0
25-2111-01-0283-001	CAJA PARA ARCHIVO MUERTO 16 Kg.	0.00	0	0
25-2111-01-0042-001	CARPETA PANORAMICA TAMAÑO CARTA 1"	0.00	0	0
25-2111-01-0040-001	CARPETA PANORAMICA TAMAÑO CARTA 1/2"	0.00	0	0
25-2111-01-0043-001	CARPETA PANORAMICA TAMAÑO CARTA 2"	0.00	0	0
25-2111-01-0057-001	CINTA CANELA 48mm	0.00	0	0
25-2111-01-0074-001	CLIP CUADRADO NUM 1 (CAJA C/100 PZAS)	0.00	0	0
25-2111-01-0075-001	CLIP CUADRADO NUM 2 (CAJA C/100 PZAS)	0.00	0	0
25-2111-01-0078-001	CLIP TIPO MARIPOSA NUM. 2 (CAJA C/50 PZAS)	0.00	0	0
25-2111-01-0084-001	CORRECTOR DE BROCHA	4.00	0	0
25-2111-01-0087-001	CORRECTOR TIPO LAPIZ	4.00	0	0
25-2111-01-0091-001	CUADERNO FORMA FRANCESA CON ESPIRAL DE RAYA	0.00	0	0
25-2111-01-0092-001	CUADERNO FORMA FRANCESA PASTA DURA SIN ESPIRAL	0.00	0	0
25-2111-01-0093-001	CUADERNO PROFESIONAL DE CUADRO GRANDE	0.00	0	0
25-2111-01-0094-001	CUADERNO PROFESIONAL DE RAYA	0.00	0	0
25-2111-01-0095-001	CUENTA FACIL	4.00	0	0
25-2111-01-0096-001	CUTTER GRANDE	0.00	0	0
25-2111-01-0099-001	DESPACHADOR DE CINTA GRANDE	1.00	0	0
25-2111-01-0102-001	ENGRAPADORA DE GOLPE TIRA COMPLETA	0.00	0	0
25-2111-01-0113-001	FOLDER COLOR CREMA TAMAÑO CARTA	0.00	0	0
25-2111-01-0114-001	FOLDER COLOR CREMA TAMAÑO OFICIO	0.00	0	0
25-2111-01-0118-001	FOLIADOR DE 6 DIGITOS	1.00	0	0
25-2111-01-0122-001	GRAPA ESTÁNDAR (CAJA 5000)	38.00	0	0
25-2111-01-0302-001	HOJAS DE PAPEL IMPRENTA T/OFICIO PAQUETE CON 500 PZS.	4.00	0	0
25-2111-01-0292-001	HOJAS PAPEL BOND TAMAÑO CARTA BLANCA (PAQ. 500	0.00	0	0
25-2111-01-0292-002	HOJAS PAPEL BOND TAMAÑO DOBLE CARTA BLANCA (PAQ.500	48.00	0	0
25-2111-01-0292-003	HOJAS PAPEL BOND TAMAÑO OFICIO BLANCA (PAQ. 500	0.00	0	0
25-2111-01-0136-001	HOJAS PAPEL OPALINA TAMAÑO CARTA (100 HOJAS)	7.00	0	0
25-2111-01-0143-001	LAPIZ ADHESIVO DE 40 GRS (BARRA)	28.00	0	0
25-2111-01-0144-001	LAPIZ BICOLOR AZUL / ROJO	20.00	0	0
25-2111-01-0147-001	LAPIZ NUM. 2	30.00	0	0
25-2111-01-0151-001	LIBRO DE REGISTRO	0.00	0	0
25-2111-01-0154-001	LIGAS DE HULE NATURAL NUM 18	2.00	0	0
25-2111-01-0155-001	LIGAS DE HULE NATURAL NUM 64	6.00	0	0
25-2111-01-0158-001	MARCADOR DE CERA COLOR AZUL	13.00	0	0
25-2111-01-0160-001	MARCADOR PERMANENTE COLOR AZUL PUNTA FINA	16.00	0	0
25-2111-01-0160-002	MARCADOR PERMANENTE COLOR AZUL PUNTA MEDIANA	4.00	0	0
25-2111-01-0161-001	MARCADOR PERMANENTE COLOR NEGRO PUNTA FINA	0.00		
25-2111-01-0161-002	MARCADOR PERMANENTE COLOR NEGRO PUNTA MEDIANA	17.00		0
25-2111-01-0165-001	MARCADOR PERMANENTE DOS PUNTAS (ULTRA FINO Y FINO)	7.00		0

N49-ELIMINADO 1

REPORTE DE EXISTENCIAS

Tlajomulco

DIRECCIÓN GENERAL DE AGUA POTABLE Y SANEAMIENTO
ALMACEN DE AGUA POTABLE

LINEA CLAVE	ARTICULO	EXISTENCIA	MAXIMO	MINIMO
25-2111-01-0167-001	MARCATEXTO AMARILLO	21.00	0	0
25-2111-01-0168-001	MARCATEXTO AZUL	1.00	0	0
25-2111-01-0169-001	MARCATEXTO NARANJA	6.00	0	0
25-2111-01-0170-001	MARCATEXTO ROSA	19.00	0	0
25-2111-01-0171-001	MARCATEXTO VERDE	7.00	0	0
25-2111-01-0206-001	PERFORADORA DE 2 ORIFICIOS USO RUDO	0.00	0	0
25-2111-01-0207-001	PERFORADORA DE 3 ORIFICIOS USO RUDO	0.00	0	0
25-2111-01-0217-001	PORTAMINAS 0.5	15.00	0	0
25-2111-01-0218-001	PORTAMINAS 0.7	27.00	0	0
25-2111-01-0220-001	POSTES NUM. 75 (CUBO COLORES FLUORECENTES)	0.00	0	0
25-2111-01-0223-001	PROTECTOR TRANSPARENTE PARA HOJAS CARTA	0.00	0	0
25-2111-01-0224-001	PROTECTOR TRANSPARENTE PARA HOJAS OFICIO	0.00	0	0
25-2111-01-0225-001	PUNTILLAS 0.5	20.00	0	0
25-2111-01-0227-001	QUITA GRAPAS ESTANDAR	0.00	0	0
25-2111-01-0236-001	ROLLO DE PAPEL BOND BLANCO DE 75 GR/M2 (164 PIES)	2.00	0	0
25-2111-01-0214-001	SACAPUNTAS SENCILLOS	14.00	0	0
25-2111-01-0251-001	SOBRE BOLSA CON HILO TAMAÑO CARTA CAJA CON 200	300.00	0	0
25-2111-01-0258-001	SOBRE BOLSA TAMAÑO CARTA	348.00	0	0
25-2111-01-0451-001	SOBRE CON BROCHE DE 9" X 12" PAQUETE CON 100	84.00	0	0
25-2111-01-0253-001	SOBRE PARA CD-DVD PAQUETE CON 100	244.00	0	0
25-2111-01-0261-001	SUJETA DOCUMENTOS DE 19mm (CAJA C/12 PZA)	0.00	0	0
25-2111-01-0262-001	SUJETA DOCUMENTOS DE 32mm (CAJA C/12 PZA)	0.00	0	0
25-2111-01-0263-001	SUJETA DOCUMENTOS DE 41mm (CAJA C/12 PZA)	0.00	0	0
25-2111-01-0264-001	SUJETA DOCUMENTOS DE 51mm (CAJA C/12 PZA)	2.00	0	0
25-2111-01-0272-001	TIJERA DE ACERO INOXIDABLE	0.00	0	0
25-2111-01-0278-001	TINTA PARA COJIN ROLL COLOR NEGRA	6.00	0	0
25-2111-01-0279-001	TINTA PROTECTORA DE CHEQUES COLOR AZUL	5.00	0	0
25-2111-01-0281-001	TINTA PROTECTORA DE CHEQUES COLOR ROJA	6.00	0	0

N50-ELIMINADO 150

REPORTE DE EXISTENCIAS

000047

Tlajomulco

DIRECCIÓN GENERAL DE AGUA POTABLE Y SANEAMIENTO
ALMACEN DE AGUA POTABLE

LINEA / CLAVE	ARTICULO	EXISTENCIA	MAXIMO	MINIMO
HERRAMIENTA				
25-2911-01-0001-001	AFLOJATODO ACEITE LUBRICANTE EN AEROSOL	30.00	5	3
25-2911-01-0167-001	ARCOS DE SEGUETA	0.00	0	0
25-2721-01-0028-001	ARNES DE SEGURIDAD CUERPO COMPLETO	9.00	0	0
25-2981-01-0030-001	ASPERSOR DE RIEGO	0.00	0	0
25-2911-01-0016-001	AZADON 54"	6.00	3	2
25-2911-01-0127-001	BANCO PARA PRENSA	5.00	0	0
25-2911-01-0273-001	BANDA DE ADVERTENCIA PRECAUCION AMARILLA 305 MTS.	0.00	0	0
25-2911-01-0018-002	BARRETA DE PUNTA DE 1" X 1.50 M	9.00	5	3
25-2911-01-0018-001	BARRETA DE PUNTA DE 1" X 1½ X 1.75 M	2.00	7	4
25-2911-01-0312-001	BASCULA INDUSTRIAL DE BANCO 50 KG	1.00	0	0
25-2911-01-0242-001	BASE PARA ZAPAPICO 5 LBS	26.00	13	7
25-2911-01-0185-001	BERBIQUI PROFESIONAL DE 12"	0.00	0	0
25-2911-01-0222-001	BIELDOS DE 6 DIENTES (YELBOS)	12.00	0	0
25-5621-01-0005-003	BOMBA AGRICOLA	2.00	0	0
25-5621-01-0005-004	BOMBA ESTRACTORA DE ACEITE	10.00	0	0
25-2911-01-0262-001	BOMBA PLOMERA MANUAL PARA PRUEBA DE TUBERIA	4.00	0	0
25-2911-01-0215-001	BOQUILLA PARA SOPLETE DE 1/4" DE VUELTA	0.00	10	5
25-2911-01-0215-002	BOQUILLA PARA SOPLETE ROSCA COMPLETA	20.00	10	5
25-2721-01-0013-001	BOTA INDUSTRIAL DE PLASTICO No. 23	1.00	7	4
25-2721-01-0013-002	BOTA INDUSTRIAL DE PLASTICO No. 24	3.00	7	4
25-2721-01-0013-003	BOTA INDUSTRIAL DE PLASTICO No. 25	4.00	7	4
25-2721-01-0013-004	BOTA INDUSTRIAL DE PLASTICO No. 26	22.00	7	4
25-2721-01-0013-005	BOTA INDUSTRIAL DE PLASTICO No. 26.5	0.00	7	4
25-2721-01-0013-006	BOTA INDUSTRIAL DE PLASTICO No. 27	33.00	7	4
25-2721-01-0013-007	BOTA INDUSTRIAL DE PLASTICO No. 27.5	0.00	7	4
25-2721-01-0013-008	BOTA INDUSTRIAL DE PLASTICO No. 28	19.00	7	4
25-2721-01-0013-009	BOTA INDUSTRIAL DE PLASTICO No. 28.5	0.00	7	4
25-2721-01-0013-010	BOTA INDUSTRIAL DE PLASTICO No. 29	10.00	7	4
25-2721-01-0013-011	BOTA INDUSTRIAL DE PLASTICO No. 30	7.00	7	4
25-2721-01-0013-012	BOTA INDUSTRIAL DE PLASTICO No. 31	0.00	7	4
25-2721-01-0017-001	BOTA INDUSTRIAL DE TRABAJO T- 23	0.00	7	4
25-2721-01-0017-002	BOTA INDUSTRIAL DE TRABAJO T- 24	0.00	7	4
25-2721-01-0017-003	BOTA INDUSTRIAL DE TRABAJO T- 25	0.00	7	4
25-2721-01-0017-004	BOTA INDUSTRIAL DE TRABAJO T- 26	0.00	7	4
25-2721-01-0017-005	BOTA INDUSTRIAL DE TRABAJO T- 26.5	0.00	7	4
25-2721-01-0017-006	BOTA INDUSTRIAL DE TRABAJO T- 27	0.00	7	4
25-2721-01-0017-007	BOTA INDUSTRIAL DE TRABAJO T- 27.5	0.00	7	4
25-2721-01-0017-008	BOTA INDUSTRIAL DE TRABAJO T- 28	0.00	7	4
25-2721-01-0017-009	BOTA INDUSTRIAL DE TRABAJO T- 28.5	0.00	7	4
25-2721-01-0017-010	BOTA INDUSTRIAL DE TRABAJO T- 29	0.00	7	4
25-2721-01-0017-011	BOTA INDUSTRIAL DE TRABAJO T- 30	0.00	7	4
25-2721-01-0026-001	BOTA PANTALONERA DE HULE # 25	1.00	7	4
25-2721-01-0026-002	BOTA PANTALONERA DE HULE # 26	17.00	7	4
25-2721-01-0026-003	BOTA PANTALONERA DE HULE # 27	0.00	7	4
25-2721-01-0026-004	BOTA PANTALONERA DE HULE # 28	0.00	7	4
25-2721-01-0026-005	BOTA PANTALONERA DE HULE # 29	2.00	7	4
25-2721-01-0026-006	BOTA PANTALONERA DE HULE # 30	5.00	7	4

N51-ELIMINADO

REPORTE DE EXISTENCIAS

000048

Tlajomulco

DIRECCIÓN GENERAL DE AGUA POTABLE Y SANEAMIENTO
ALMACEN DE AGUA POTABLE

LINEA CLAVE	ARTICULO	EXISTENCIA	MAXIMO	MINIMO
25-2721-01-0026-007	BOTA PANTALONERA DE HULE # 31	1.00	7	4
25-2911-01-0237-002	BROCA PARA CONCRETO DE 1/2"	9.00	0	0
25-2911-01-0237-001	BROCA PARA METAL DE 1/2	0.00	2	1
25-2911-01-0237-003	BROCA PARA METAL DE 3/8	5.00	0	0
25-2911-01-0346-001	BROCHAS DE 2" ANCHO	0.00	0	0
25-2461-01-0052-003	CABLE DE ALUMINIO 3 X 3 CALIBRE 3/0 (ALUMINIO 3 + 1)	195.00	50	25
25-2911-01-0028-005	CABO PARA MARRO DE 12 A 16 LBS.	0.00	25	13
25-2911-01-0028-002	CABO PARA MARRO DE 4 LBS.	21.00	10	5
25-2911-01-0028-003	CABO PARA PALA CORTA	4.00	0	0
25-2911-01-0028-004	CABO PARA PALA LARGA	57.00	0	0
25-2911-01-0028-001	CABO PARA ZAPAPICO	29.00	28	14
25-2911-01-0302-001	CAJA PARA HERRAMIENTA	0.00	0	0
25-2911-01-0292-001	CAJON MEZCLERO	11.00	0	0
25-2911-01-0023-001	CAMARA PARA LLANTA DE CARRETILLA	12.00	0	0
25-2711-01-0038-001	CAMISA MEZCLILLA CAB. CHICA	0.00	0	0
25-2711-01-0038-002	CAMISA MEZCLILLA CAB. E. GRANDE	0.00	0	0
25-2711-01-0038-003	CAMISA MEZCLILLA CAB. GRANDE	0.00	0	0
25-2711-01-0038-004	CAMISA MEZCLILLA CAB. MEDIANA	0.00	0	0
25-2911-01-0299-001	CANDADO REFORZADO	17.00	50	25
25-2911-01-0190-001	CARDA DE ALAMBRE 8"	9.00	2	1
25-2911-01-0191-001	CARETA PARA SOLDADOR CON LENTE ABATIBLE	0.00	0	0
25-2911-01-0170-001	CARRETILLA	3.00	2	1
25-2721-01-0027-001	CASCO DE PLASTICO DE SEGURIDAD	181.00	0	0
25-2721-01-0027-002	CASCO PARA MOTOCICLISTA CON MICA INASTILLABLE	6.00	0	0
25-2911-01-0155-001	CAZANGA 22"	1.00	12	6
25-2911-01-0181-001	CEPILLO DE ALAMBRE DE ACERO	14.00	0	0
25-2911-01-0194-001	CEPILLO PARA PINTOR	0.00	0	0
25-2721-01-0025-001	CHALECO DE SEGURIDAD CON REFLEJANTE	9.00	7	4
25-2711-01-0040-001	CHALECO DE TELA DE POLIESTER C/REFLEJANTE TERMICO	2.00	40	20
25-2911-01-0050-001	CINCEL DE 1" X 12"	0.00	0	0
25-2911-01-0198-001	CLAVADORES CON MANGOS DE FIBRA DE VIDRIO (SACA	8.00	0	0
25-2911-01-0271-001	CONO REFLEJANTE	6.00	0	0
25-5671-01-0057-001	CORTADORA DE CONCRETO	2.00	4	2
25-2911-01-0200-001	CORTADORA PARA TUBO DE COBRE 1 1/4"	5.00	2	1
25-2911-01-0169-001	CORTAPERNOS PROFESIONALES 36"	3.00	0	0
25-2911-01-0212-001	CUBREBOCA PARA POLVO Y VAPORES	575.00	0	0
25-2911-01-0061-001	CUCHARA DE ALBAÑIL No. 9	1.00	0	0
25-2911-01-0066-001	CUÑA PARA CONCRETO HEXAGONAL 1" X 40 CM.	4.00	0	0
25-2911-01-0217-001	DADOS ESTANDAR 15/16" PARA MATRACA DE 1/2"	0.00	0	0
25-2911-01-0055-001	DESARMADOR DE CRUZ 6"	0.00	0	0
25-2911-01-0055-002	DESARMADOR DE CRUZ 8"	24.00	10	5
25-2911-01-0055-003	DESARMADOR DE CRUZ CHICO No.4	3.00	0	0
25-2911-01-0055-004	DESARMADOR DE CRUZ DE 6" X 1/4"	0.00	0	0
25-2911-01-0055-005	DESARMADOR PLANO 6"	4.00	0	0
25-2911-01-0055-006	DESARMADOR PLANO 8"	7.00	0	0
25-2911-01-0055-007	DESARMADOR PLANO CHICO No 4	1.00	0	0
25-5671-01-0021-001	DESMALEZADORA A GASOLINA MANGO TIPO BICI	0.00	0	0
25-2911-01-0068-001	DIABLO DE CARGA	2.00	1	1

N52-ELIMINADO

REPORTE DE EXISTENCIAS

000049

Tlajomulco

DIRECCIÓN GENERAL DE AGUA POTABLE Y SANEAMIENTO
ALMACEN DE AGUA POTABLE

LINEA CLAVE	ARTICULO	EXISTENCIA	MAXIMO	MINIMO
25-2911-01-0069-001	DISCO DE CORTE DE DIAMANTE RIN TURBO 4 1/2"	3.00	3	2
25-2911-01-0069-002	DISCO DE CORTE DE METAL 7"	14.00	0	0
25-2911-01-0069-003	DISCO DE CORTE DE METAL 14"	12.00	3	2
25-2911-01-0069-004	DISCO DE CORTE DE METAL 4 1/2"	65.00	8	4
25-2911-01-0069-005	DISCO DE CORTE PARA CONCRETO 14"	10.00	2	1
25-2911-01-0241-001	DISCO DE DESBASTE PARA METAL 4" 1/2	55.00	0	0
25-2911-01-0241-002	DISCO DE DESBASTE PARA METAL 7"	20.00	0	0
25-2911-01-0205-001	ENGRASADORA C/EXTENCION TRUPER (INYECTOR DE GRASA)	6.00	0	0
25-2911-01-0160-001	ESCALERA ALUMINIO	1.00	0	0
25-2911-01-0074-001	ESCOFINA / LIMA 14"	0.00	4	2
25-5671-01-0043-001	ESMERIL DE BANCO 10"	3.00	2	1
25-5671-01-0043-002	ESMERIL DE BANCO 8"	2.00	2	1
25-2911-01-0306-001	ESMERILADORA ANGULAR 4 1/2" (GRILLO)	0.00	0	0
25-2911-01-0203-001	ESPUMA EXPANSIVA MULTIUSOS POLIURETANO	2.00	0	0
25-2911-01-0027-001	ESTOPA DE 1KG.	0.00	0	0
25-2721-01-0010-001	FAJA ELASTICA CON TIRANTE TALLA - EG (XG)	0.00	0	0
25-2721-01-0010-002	FAJA ELASTICA CON TIRANTE TALLA - G	0.00	0	0
25-2721-01-0010-003	FAJA ELASTICA CON TIRANTE TALLA - M	0.00	0	0
25-2911-01-0183-001	FLEXOMETRO CINTA METRICA DE 5 MTS.	3.00	15	8
25-5661-01-0001-001	GENERADOR ELECTRICO MOD.6500E SERIE.188FD-6500E	0.00	0	0
25-5661-01-0001-002	GENERADOR ELECTRICO SERIE 200	0.00	0	0
25-2911-01-0019-001	GUANTES DE CARNAZA LARGA	117.00	0	0
25-2911-01-0019-002	GUANTES DE HULE LATEX LARGO PARA USO INDUSTRIAL	45.00	0	0
25-2911-01-0019-003	GUANTES DE PIEL DE CABRA	0.00	4	2
25-2911-01-0019-004	GUANTES PARA MOTOCICLISTA CON PROTECTOR DE	1.00	0	0
25-2721-01-0031-006	IMPERMEABLE PANTALONERA CON PECHERA TALLA GRANDE	0.00	0	0
25-2721-01-0031-007	IMPERMEABLE PANTALONERA CON PECHERA TALLA GRANDE	2.00	0	0
25-2721-01-0031-001	IMPERMEABLE TIPO GABARDINA TALLA - CH	1.00	0	0
25-2721-01-0031-002	IMPERMEABLE TIPO GABARDINA TALLA - EG. (XL)	0.00	0	0
25-2721-01-0031-003	IMPERMEABLE TIPO GABARDINA TALLA - G. (L)	0.00	0	0
25-2721-01-0031-004	IMPERMEABLE TIPO GABARDINA TALLA - MD	0.00	0	0
25-2721-01-0031-005	IMPERMEABLE TIPO GABARDINA TALLA - XXL	0.00	0	0
25-2721-01-0031-008	IMPERMIABLE JUEGO COMPLETO SACO Y PANTALON TALLA 40	0.00	0	0
25-2911-01-0255-002	JUEGO DE DADOS CON MATRACA DE 1/2"	0.00	2	1
25-2911-01-0255-003	JUEGO DE DADOS ESTANDAR 1/8" A 1" CON MANERALES Y	2.00	5	3
25-2911-01-0255-001	JUEGO DE DADOS STANDAR 1/8" A 1" CON MANERALES Y	0.00	5	3
25-2911-01-0078-001	LATA DE GAS BUTANO CON VALVULA DE 1/4 REPUESTO	0.00	10	5
25-2911-01-0038-001	LENTES DE SEGURIDAD	46.00	0	0
25-2911-01-0207-001	LIJA PARA PLOMERO DE 1" X 45 MM	44.00	0	0
25-2911-01-0101-001	LINTERNA RECARGABLE DE MANOS LIBRE VARTA LUMINES DE	2.00	2	1
25-2911-01-0102-001	LLANA DE ALBAÑIL 11" X 5"	18.00	4	2
25-2911-01-0103-001	LLANTA PARA CARRETILLA	8.00	5	3
25-2911-01-0124-003	LLAVE DE CADENA TIPO CAIMAN 12"	4.00	0	0
25-2911-01-0216-001	LLAVE ESPAÑOLA DE 1 1/8" X 7/8" (1 1/16"X1 1 1/8"	0.00	[illegible]	0
25-2911-01-0216-002	LLAVE ESPAÑOLA DE 1/2 X 9/16"	0.00	[illegible]	0
25-2911-01-0216-003	LLAVE ESPAÑOLA DE 15/16" X 1"	0.00	[illegible]	0
25-2911-01-0216-004	LLAVE ESPAÑOLA DE 3/4" X 11/16"	2.00	[illegible]	0
25-2911-01-0216-005	LLAVE ESPAÑOLA DE 3/4" X 13/16"	5.00	[illegible]	5

N53-ELIMINADO

REPORTE DE EXISTENCIAS

000050

Tlajomulco

DIRECCIÓN GENERAL DE AGUA POTABLE Y SANEAMIENTO
ALMACEN DE AGUA POTABLE

LINEA CLAVE	ARTICULO	EXISTENCIA	MAXIMO	MINIMO
25-2911-01-0216-006	LLAVE ESPAÑOLA DE 3/8" X 7/16"	11.00	0	0
25-2911-01-0216-007	LLAVE ESPAÑOLA DE 5/8" X 3/4"	4.00	0	0
25-2911-01-0216-008	LLAVE ESPAÑOLA DE 5/8" X 11/16 "	3.00	0	0
25-2911-01-0216-009	LLAVE ESPAÑOLA DE 9/16 X 5/8"	6.00	0	0
25-2911-01-0105-003	LLAVE PERICA No. 10"	0.00	4	2
25-2911-01-0105-004	LLAVE PERICA No. 12"	2.00	7	4
25-2911-01-0105-002	LLAVE PERICA No. 15"	2.00	2	1
25-2911-01-0105-001	LLAVE PERICA No. 20"	0.00	0	0
25-2911-01-0105-005	LLAVE PERICA No. 8"	1.00	7	4
25-2911-01-0106-001	LLAVE STILSON 10"	3.00	4	2
25-2911-01-0106-002	LLAVE STILSON 12"	0.00	4	2
25-2911-01-0106-003	LLAVE STILSON 14"	0.00	0	0
25-2911-01-0106-004	LLAVE STILSON 16"	0.00	0	0
25-2911-01-0106-006	LLAVE STILSON 18"	0.00	0	0
25-2911-01-0106-007	LLAVE STILSON 36"	2.00	0	0
25-2911-01-0106-005	LLAVE STILSON 8"	0.00	4	2
25-2911-01-0053-001	LONA REFORZADA GRIS	4.00	2	1
25-2911-01-0107-001	MACHETE 26"	7.00	4	2
25-2911-01-0369-001	MACHUELO RECTO 1/2" - 14 NRT	5.00	0	0
25-2911-01-0369-002	MACHUELO SEMICONICO 1/2"-13 NC	5.00	0	0
25-2911-01-0246-001	MANOMETRO DE PRESION	7.00	0	0
25-2911-01-0091-001	MARRO DE 16 LBS.	1.00	0	0
25-2911-01-0091-002	MARROS DE 4 LBS	0.00	0	0
25-2911-01-0092-001	MARTILLO DE UÑA CURVA	21.00	5	3
25-5671-01-0071-001	MARTILLO DEMOLEDOR 30 KG	2.00	4	2
25-2911-01-0092-002	MARTILLO GOLPE DE ACETATO	6.00	2	1
25-2911-01-0092-003	MARTILLO PARA EMPEDRAR (LIEBRE)	27.00	5	3
25-2911-01-0337-001	MASCARILLA CON RESPIRADOR RES 3M R6200 MEDIA CARA	8.00	0	0
25-2911-01-0268-001	MATRACA REFORZADA DE 1/2"	3.00	0	0
25-2911-01-0268-002	MATRACA REFORZADA DE 3/8"	2.00	0	0
25-2911-01-0208-001	MENSULAS DE ACERO	6.00	0	0
25-2911-01-0094-001	NIVEL DE ALUMINIO 14"	0.00	2	1
25-2911-01-0348-001	ODOMETRO CON RUEDAS DOBLE 4"	0.00	0	0
25-2911-01-0095-001	PALA CUADRADA MANGO CORTO	0.00	8	4
25-2911-01-0095-002	PALA CUADRADA MANGO LARGO	23.00	0	0
25-2911-01-0095-003	PALA PIQUETE MANGO CORTO	20.00	20	10
25-2911-01-0095-004	PALA PIQUETE MANGO LARGO	4.00	8	4
25-2911-01-0095-005	PALA RED PARA ALBERCA	1.00	0	0
25-2711-01-0020-001	PANTALON MEZCLILLA CABALLERO T- 28	0.00	0	0
25-2711-01-0020-002	PANTALON MEZCLILLA CABALLERO T- 30	0.00	0	0
25-2711-01-0020-003	PANTALON MEZCLILLA CABALLERO T- 32	0.00	0	0
25-2711-01-0020-004	PANTALON MEZCLILLA CABALLERO T- 34	0.00	0	0
25-2711-01-0020-005	PANTALON MEZCLILLA CABALLERO T- 36	0.00	0	0
25-2711-01-0020-006	PANTALON MEZCLILLA CABALLERO T- 38	0.00	0	0
25-2711-01-0020-007	PANTALON MEZCLILLA CABALLERO T- 40	0.00	0	0
25-2711-01-0020-008	PANTALON MEZCLILLA CABALLERO T- 42	0.00	0	0
25-2711-01-0020-009	PANTALON MEZCLILLA CABALLERO T- 44	0.00	0	0
25-2711-01-0020-010	PANTALON MEZCLILLA DAMA T- 11	0.00	0	0

N54-ELIMINADO

REPORTE DE EXISTENCIAS

Tlajomulco

DIRECCIÓN GENERAL DE AGUA POTABLE Y SANEAMIENTO
ALMACEN DE AGUA POTABLE

LINEA CLAVE	ARTICULO	EXISTENCIA	MAXIMO	MINIMO
25-2911-01-0096-001	PERTIGA O ESTENSION PARA PALA DE RED 4.8 MTS	0.00	0	0
25-2911-01-0116-001	PIE DE REY METRICO Y PULGADAS (CALIBRADOR DIGITAL)	22.00	0	0
25-2911-01-0098-001	PINZAS DE ELECTRICISTA CLASICA 9"	4.00	0	0
25-2911-01-0345-001	PINZAS DE EXTENSION 12"	4.00	2	1
25-2911-01-0345-002	PINZAS DE PRESION N.º 12	0.00	0	0
25-2911-01-0345-004	PINZAS DE PRESION DE PUNTA N.º 6	0.00	0	0
25-2911-01-0098-002	PINZAS DE PUNTA LARGA	7.00	0	0
25-2911-01-0278-001	PINZAS MECANANICAS NUM. 10	7.00	0	0
25-2911-01-0345-003	PINZAS PARA TIERRA	14.00	4	2
25-2911-01-0301-001	PINZAS PORTA ELECTRODOS	8.00	4	2
25-2911-01-0119-001	PISTOLA PARA PINTAR	1.00	0	0
25-2911-01-0020-001	PLOMADA TIPO BARRIL 330g. (PLOMO)	0.00	0	0
25-2911-01-0124-001	PRENSA DE 6"	0.00	0	0
25-2911-01-0124-002	PRENSA DE BANCO 2 1/2"	2.00	0	0
25-2911-01-0042-001	PUNTA / CINCEL HEXAGONAL CON ANILLO PARA	7.00	0	0
25-2911-01-0039-001	RAFIA	4.00	2	1
25-2911-01-0210-001	REPUESTO DE RODILLO PARA PINTAR 9" FELTA ASPERA	24.00	0	0
25-2911-01-0078-002	REPUESTO DE TANQUE DE GAS PARA SOPLETE DE ROSCA	0.00	0	0
25-2911-01-0133-001	RODILLO PARA PINTAR 9" FELPA ASPERA	4.00	0	0
25-2911-01-0138-001	SACA BOCADOS TIPO PUNCH DE 1/2" A 2" CON MATRACA	1.00	0	0
25-2911-01-0118-002	SERRUCHO LARGO DE CARPINTERO	6.00	4	2
25-2911-01-0118-001	SERRUCHO PARA PODA CON GANCHO 16"	12.00	5	3
25-2911-01-0141-001	SOGA DE 1/2 (CUERDA DE POLIPROPILENO)	538.00	0	0
25-2911-01-0141-002	SOGA DE 3/4" (CUERDA DE POLIPROPILENO)	0.00	0	0
25-5671-01-0023-001	SOLDADORA ELECTRICA CORRIENTE ALTERNA Y DIRECTA	3.00	2	1
25-5671-01-0023-002	SOLDADORA ELECTRICA CORRIENTE ALTERNA Y DIRECTA	1.00	0	0
25-5671-01-0023-003	SOLDADORA Y GENERADOR 200 AMPS	0.00	2	1
25-5671-01-0030-001	TALADRO INALAMBRICO DE 9.6 VOLT	1.00	4	2
25-2911-01-0120-001	TARRAJA CON JUEGO DE DADOS DE 1/2" a 1"	2.00	4	2
25-2911-01-0261-001	TIJERA PARA CORTAR MANGUERA ½" - 1" (CORTADORA DE	0.00	4	2
25-2911-01-0152-001	TOBERA A TOPE PARA VACCON 460306BFB 1"	4.00	0	0
25-2911-01-0152-002	TOBERA CORTA RAIZ 1" No. 48980 BJC VACTOR	4.00	0	0
25-2911-01-0152-003	TOBERA DE ARENA DE 1"	3.00	0	0
25-2911-01-0152-004	TOBERA DE GOLPE VACTOR 1" U58756 BDC	6.00	0	0
25-2911-01-0152-005	TOBERA DE PENETRACION PARA VAC-CON 1" A5-160	1.00	0	0
25-2911-01-0152-006	TOBERA DE PENETRACION PARA VACCON 60308BFB 1"	0.00	0	0
25-2911-01-0152-007	TOBERA DE PENETRACION PARA VAC-TOR 1" 60308 BFB	0.00	0	0
25-2911-01-0152-010	TOBERA DE PENETRACION VAC-CON 1" A42A60	1.00	0	0
25-2911-01-0152-008	TOBERA DE PENETRACION VACTOR 1" U58927	0.00	0	0
25-2911-01-0152-009	TOBERA DE PENETRACION VAC-TOR 1" U60307 CAC	0.00	0	0
25-5671-01-0040-001	TORNILLO DE BANCO 5"	0.00	0	0
25-2911-01-0058-001	TRAFITAMBOS	3.00	0	0

N55-ELIMINADO 1

000052

REPORTE DE EXISTENCIAS

DIRECCIÓN GENERAL DE AGUA POTABLE Y SANEAMIENTO
ALMACEN DE AGUA POTABLE

LINEA / CLAVE	ARTICULO	EXISTENCIA	MAXIMO	MINIMO
HERRERÍA				
25-2911-01-0006-001	ANILLO OPRESOR (CLAMP RING) PARA MANGUERA DE 0.375 NO	62.00	0	0
25-2981-01-0041-001	CABEZAL DE PVC 0.9 PARTE 37752	18.00	0	0
25-2981-01-0041-002	CABEZAL DE PVC 3.0 PARTE 37756	3.00	0	0
25-2981-01-0041-003	CABEZAL DE PVC ESPECIAL PARA DOSIFICADOR MOD.37750	16.00	0	0
25-2981-01-0009-023	CODO PVC CED. 80 GRIS ROSCABLE 1/2 en 45°	93.00	0	0
25-2981-01-0009-024	CODO PVC CED. 80 GRIS ROSCABLE 1/2 en 90°	35.00	0	0
25-2561-01-0054-001	COPLE PVC CED. 80 GRIS ROSCABLE ½"	10.00	25	13
25-2911-01-0005-003	DIAFRAGMA PARA DOSIFICADOR 0.9 PARTE 30917	41.00	0	0
25-2911-01-0005-004	DIAFRAGMA PARA DOSIFICADOR 3.0 PARTE 31419	2.00	0	0
25-2911-01-0005-001	DIAFRAGMA PARA DOSIFICADOR CHICO MOD. CNPA0704	73.00	0	0
25-2911-01-0005-002	DIAFRAGMA PARA DOSIFICADOR GRANDE MDO. CNPA	59.00	0	0
25-2981-01-0037-001	DOSIFICADORA ELECTROMAGNETICA MODELO P141-358TI 250	3.00	0	0
25-2981-01-0037-003	DOSIFICADORA ELECTROMAGNETICA MODELO P151-398TI 110	2.00	0	0
25-2981-01-0037-005	DOSIFICADORA ELECTROMAGNETICA MODELO P161-368TI 50.0	1.00	0	0
25-2561-01-0027-004	MANGUERA MILTON ROY 5/16"	69.05	0	0
25-2421-01-0016-001	NIPLE PVC CED. 80 GRIS ROSCABLE 1/2 X 2"	151.00	0	0
25-2421-01-0016-004	NIPLE PVC CED. 80 GRIS ROSCABLE 1/2 X 4"	110.00	0	0
25-2421-01-0016-005	NIPLE PVC CED. 80 GRIS ROSCABLE 1/2 X 6"	73.00	0	0
25-2561-01-0059-001	NUDO PVC CED. 80 GRIS ROSCABLE 1/2 (TUERCA UNION)	21.00	25	13
25-2981-01-0045-002	RINGS PARA DOSIFICADOR MODELO 36103 (PARA VALVULA DE	12.00	0	0
25-2981-01-0045-001	RINGS PARA DOSIFICADOR MODELO 48349 (PARA VALVULA DE	50.00	0	0
25-2561-01-0004-020	TEE PVC CED. 80 GRIS ROSCABLE 1/2"	45.00	25	13
25-2911-01-0154-001	TUBING EN POLIENTILENO 6X4X1	99.00	0	0
25-2911-01-0154-003	TUBING EN POLIETILENO DE ALTA DENSIDAD (10.6 KG/CM2) NO.	0.00	0	0
25-2911-01-0154-002	TUBING EN POLIETILENO DE ALTA DENSIDAD (17.6 KG/CM2) NO.	266.80	0	0
25-2911-01-0014-001	TUBO NOZEL P/DOSIFICADOR MCA. PROMINENT MOD. 1601	0.00	0	0
25-2561-01-0003-021	TUBO PVC CED. 80 GRIS HIDRAULICO 1/2"	660.00	8	4
25-2981-01-0040-001	VALVULA DE 3 VIAS 1/2" PVC PARTE 38059	45.00	0	0
25-2981-01-0040-002	VALVULA DE 3 VIAS 1/4" PVC	3.00	0	0
25-2981-01-0040-003	VALVULA DE 3 VIAS 3/8" PVC PARTE: 38054	32.00	0	0
25-2981-01-0040-004	VALVULA DE 3 VIAS 3/8" PVC MODELO 49148	40.00	0	0
25-2981-01-0043-001	VALVULA DE ALOJAMIENTO ESPECIAL PARA DOSIFICADOR	0.00	0	0
25-2981-01-0044-001	VALVULA DE INYECCION ESPECIAL PARA DOSIFICADOR	19.00	0	0
25-2981-01-0044-002	VALVULA DE INYECCION PARA DOSIFICADOR PROMINENT	29.00	0	0
25-2981-01-0046-002	VALVULA DE PIE 6 X 4 MM EN PP	0.00	0	0
25-2981-01-0046-003	VALVULA DE PIE ESPECIAL PARA DOSIFICADOR MODELO 49102	0.00	0	0
25-2491-01-0088-003	VALVULA DE PVC DE DESCARGA MOD. 1601	0.00	0	0
25-2491-01-0088-005	VALVULA DE RETENCION DE INYECCION 1/2" NPT EN PP	0.00	0	0
25-2981-01-0015-001	VALVULA PVC UNION AMBOS LADOS CED. 80 DE 1/2"	21.00	25	13

N56-ELIMINADO 150

REPORTE DE EXISTENCIAS

Tlajomulco

DIRECCIÓN GENERAL DE AGUA POTABLE Y SANEAMIENTO
ALMACEN DE AGUA POTABLE

LINEA CLAVE	ARTICULO	EXISTENCIA	MAXIMO	MINIMO
INSECTICIDA				
25-2461-01-0174-001	AGUJAS PARA TIMER APAGADO	0.00	0	0
25-2461-01-0175-001	AGUJAS PARA TIMER ENCENDIDO	0.00	0	0
25-2461-01-0013-002	APAGADOR ESCALERA	9.00	0	0
25-2461-01-0013-001	APAGADOR SENCILLO	100.00	0	0
25-2461-01-0176-001	APARTARRAYOS DE 21 KV POLIMERO	4.00	0	0
25-2461-01-0021-001	BALASTRA PHILIPS 39 WATTS	28.00	0	0
25-2911-01-0267-001	BANDOLA DE POSICIONAMIENTO TALLA 34 CAPACIDAD DE 3000	5.00	0	0
25-2461-01-0342-001	BASE DE MEDICION PARA WHATORIMETRO TRIFASICA 100	25.00	0	0
25-2461-01-0342-002	BASE DE MEDICION PARA WHATORIMETRO TRIFASICA 200	19.00	8	4
25-2461-01-0035-001	BOBINA PARA CONTACTOR MOD. 3RT1924-5AN11 PARA 3RT1024	3.00	2	1
25-2461-01-0035-002	BOBINA PARA CONTACTOR MOD. 3RT1924-5AN11 PARA 3RT1924	3.00	2	1
25-2461-01-0035-003	BOBINA PARA CONTACTOR MOD. 3RT1924-5AN21 PARA 3RT1024	5.00	4	2
25-2461-01-0035-004	BOBINA PARA CONTACTOR MOD. 3RT1934-5AN11 PARA 3RT1034	2.00	2	1
25-2461-01-0035-005	BOBINA PARA CONTACTOR MOD. 3RT1934-5AN11 PARA 3RT1934	5.00	0	0
25-2461-01-0035-006	BOBINA PARA CONTACTOR MOD. 3RT1934-5AN11 PARA 3RT1934	0.00	0	0
25-2461-01-0035-007	BOBINA PARA CONTACTOR MOD. 3RT1935-5AN11 PARA 3RT1035	4.00	0	0
25-2461-01-0035-008	BOBINA PARA CONTACTOR MOD. 3RT1935-5AN11 PARA 3RT1035	4.00	0	0
25-2461-01-0035-009	BOBINA PARA CONTACTOR MOD. 3RT1945-5AN11 PARA 3RT1945	16.00	0	0
25-2461-01-0035-010	BOBINA PARA CONTACTOR MOD. 3RT1945-5AN11 PARA 3RT1945	16.00	0	0
25-2461-01-0035-011	BOBINA PARA CONTACTOR MOD. 3RT1945-5AN11 PARA 3RT1945	8.00	0	0
25-5621-01-0005-001	BOMBA SUMERGIBLE 4" MOD. TASK10H DE 1 HP	1.00	0	0
25-5621-01-0005-002	BOMBA SUMERGIBLE MOD. KOR1O R50-2 DE 5HP MCA.	1.00	0	0
25-2461-01-0052-001	CABLE DE ALUMINIO 3 X 3 CALIBRE 1/0 (ALUMINIO 3 + 1)	0.00	25	13
25-2461-01-0052-002	CABLE DE ALUMINIO 3 X 3 CALIBRE 2/0 (ALUMINIO 3 + 1)	172.00	0	0
25-2461-01-0052-004	CABLE DE COBRE THW CALIBRE 1/0	112.00	74	37
25-2461-01-0052-005	CABLE DE COBRE THW CALIBRE 10	370.00	124	62
25-2461-01-0052-006	CABLE DE COBRE THW CALIBRE 12	501.00	222	111
25-2461-01-0052-007	CABLE DE COBRE THW CALIBRE 12 DUPLEX	0.00	0	0
25-2461-01-0052-008	CABLE DE COBRE THW CALIBRE 14	0.00	173	87
25-2461-01-0052-009	CABLE DE COBRE THW CALIBRE 14 DUPLEX	0.00	0	0
25-2461-01-0052-010	CABLE DE COBRE THW CALIBRE 2	0.00	25	13
25-2461-01-0052-011	CABLE DE COBRE THW CALIBRE 2/0	15.00	25	13
25-2461-01-0052-012	CABLE DE COBRE THW CALIBRE 3/0	38.20	25	13
25-2461-01-0052-013	CABLE DE COBRE THW CALIBRE 4	100.00	25	13
25-2461-01-0052-014	CABLE DE COBRE THW CALIBRE 8	502.00	124	62
25-2461-01-0030-001	CAJA 1B 1" (CODO)	3.00	0	0
25-2461-01-0030-002	CAJA 1B 1/2 (CODO)	7.00	0	0
25-2461-01-0030-003	CAJA 1B 1/2 (COPLE)	8.00	0	0
25-2461-01-0245-001	CAJA CHALUPA GALVANIZADA	36.00	0	0
25-2461-01-0301-001	CAJA CHALUPA PLASTICA	15.00	0	0
25-2461-01-0043-001	CANILLA CIRCUITO 15 KVA REPUESTO PARA CORTACIRCUITO	28.00	0	0
25-2461-01-0043-002	CANILLA CIRCUITO 25 KVA REPUESTO PARA CORTACIRCUITO	0.00	5	3
25-2461-01-0043-003	CANILLA CIRCUITO 27 KVA REPUESTO PARA CORTACIRCUITO	1.00	4	2
25-2461-01-0350-001	CENTRO DE CARGA 125 AMP. (12 ESPACIOS)	0.00		0
25-2461-01-0350-002	CENTRO DE CARGA SOBREPONER QOD2	1.00		0
25-2461-01-0062-001	CINTA DE AISLAR	26.00		0
25-2461-04-0177-001	CINTA VULCANIZADORA	40.00		4

N57-ELIMINADO 15

REPORTE DE EXISTENCIAS

Tlajomulco

DIRECCIÓN GENERAL DE AGUA POTABLE Y SANEAMIENTO
ALMACEN DE AGUA POTABLE

LINEA CLAVE	ARTICULO	EXISTENCIA	MAXIMO	MINIMO
25-2461-01-0063-001	CLAVIJA SENCILLA	44.00	13	
25-2461-01-0063-002	CLAVIJA TOMA CORRIENTE 15AMP	1.00	0	0
25-2461-01-0048-001	CONECTOR A TOPE PONCHABLE CAÑON LARGO CAL. 1/0	63.00	0	0
25-2461-01-0178-001	CONECTOR A TOPE PONCHABLE CAÑON LARGO CAL. 10	60.00	0	0
25-2461-01-0179-001	CONECTOR A TOPE PONCHABLE CAÑON LARGO CAL. 2	15.00	25	13
25-2461-01-0180-001	CONECTOR A TOPE PONCHABLE CAÑON LARGO CAL. 2/0	51.00	0	0
25-2461-01-0050-001	CONECTOR A TOPE PONCHABLE CAÑON LARGO CAL. 3/0	9.00	0	0
25-2461-01-0182-001	CONECTOR A TOPE PONCHABLE CAÑON LARGO CAL. 4	0.00	0	0
25-2461-01-0183-001	CONECTOR A TOPE PONCHABLE CAÑON LARGO CAL. 6	26.00	0	0
25-2461-01-0184-001	CONECTOR A TOPE PONCHABLE CAÑON LARGO CAL. 8	52.00	0	0
25-2461-01-0258-001	CONECTOR TOMA CORRIENTE 15AMP	0.00	0	0
25-2461-01-0258-002	CONECTOR TOMA CORRIENTE 50AMP	2.00	0	0
25-2461-01-0300-001	CONTACTO DUPLEX	9.00	0	0
25-2461-01-0186-001	CONTACTO SENCILLO	126.00	0	0
25-2461-01-0227-008	CONTACTOR 3RT1026-1AR60 380/400V 50/60	6.00	0	0
25-2461-01-0227-002	CONTACTOR 3RT1034-1AN16 440V	9.00	6	3
25-2461-01-0227-003	CONTACTOR 3RT1036-1AN16 220V	2.00	2	1
25-2461-01-0227-004	CONTACTOR 3RT1036-1AN16 230V	5.00	2	1
25-2461-01-0227-005	CONTACTOR 3RT1036-1AN16 440V	0.00	2	1
25-2461-01-0227-006	CONTACTOR 3RT1045-1AN16 440V	9.00	2	1
25-2461-01-0227-009	CONTACTOR 3RT1054-1AP36 440 V	12.00	0	0
25-2461-01-0227-010	CONTACTOR 3RT1054-1AR36 440V	4.00	4	2
25-2461-01-0227-011	CONTACTOR 3RT1056-1AK60 440 V	4.00	0	0
25-2461-01-0227-012	CONTACTOR 3RT1647 1A.1 400 V	0.00	0	0
25-2461-01-0227-007	CONTACTOR 3RT2026-1AN20 220V	4.00	2	1
25-2461-01-0227-001	CONTACTOR LC1 D09 440V	5.00	4	2
25-2981-01-0010-009	COPLE PVC PARA CEMENTAR DE 1"	7.00	0	0
25-2981-01-0010-010	COPLE PVC PARA CEMENTAR DE 1/2	19.00	0	0
25-2461-01-0196-001	CORTACIRCUITO FUSIBLE APD-27 12100	27.00	0	0
25-2981-01-0037-006	DOSIFICADOR DE CLORO MOD. 1601PPB200D01 PSI 232	1.00	0	0
25-2981-01-0037-002	DOSIFICADOR DE CLORO SERIE P (PX-5-1.00GHP) 110 PSI	0.00	0	0
25-2981-01-0037-004	DOSIFICADOR DE CLORO SERIE P (PX-6-2.00GHP) 50 PSI	0.00	0	0
25-2461-01-0291-001	FLOTADOR T/PERA DE NIVEL P/AGUAS NEGRAS REFORZADO	0.00	4	2
25-2461-01-0090-001	FOCO AHORRADOR 65 W	34.00	13	7
25-2461-01-0305-001	GRAPAS TIPO FAJILLO PARA CABLE TIPO LAMINA	100.00	50	25
25-2461-01-0104-001	INTERRUPTOR TERMOMAGNETICO 100 AMPS.	6.00	4	2
25-2461-01-0104-002	INTERRUPTOR TERMOMAGNETICO 125 AMPS.	0.00	2	1
25-2461-01-0104-003	INTERRUPTOR TERMOMAGNETICO 150 AMPS	3.00	0	0
25-2461-01-0104-004	INTERRUPTOR TERMOMAGNETICO 175 AMPS	4.00	0	0
25-2461-01-0104-005	INTERRUPTOR TERMOMAGNETICO 200 AMPS.	7.00	4	2
25-2461-01-0104-006	INTERRUPTOR TERMOMAGNÉTICO 225 AMPS.	2.00	2	1
25-2461-01-0104-007	INTERRUPTOR TERMOMAGNETICO 250 AMPS.	3.00	0	0
25-2461-01-0104-008	INTERRUPTOR TERMOMAGNETICO 300 AMPS.	3.00	0	0
25-2461-01-0104-009	INTERRUPTOR TERMOMAGNETICO 40 AMPS.	5.00	0	0
25-2461-01-0104-010	INTERRUPTOR TERMOMAGNETICO 400 AMPS.	7.00	0	0
25-2461-01-0104-011	INTERRUPTOR TERMOMAGNETICO 50 AMPS.	4.00	0	0
25-2461-01-0104-012	INTERRUPTOR TERMOMAGNETICO 70 AMPS.	2.00	1	1
25-2461-01-0264-001	LAMPARA BIAX S ECO 13 W 2 PIN BROCHE CLAVIJA	2.00	0	0

N58-ELIMINADO

REPORTE DE EXISTENCIAS

Tlajomulco

DIRECCIÓN GENERAL DE AGUA POTABLE Y SANEAMIENTO
ALMACEN DE AGUA POTABLE

LINEA CLAVE	ARTICULO	EXISTENCIA	MAXIMO	MINIMO
25-2461-01-0199-001	LISTON FUSIBLE ALTA TENSION 1 AMPS	39.00	0	0
25-2461-01-0199-002	LISTON FUSIBLE ALTA TENSION 10 AMPS	8.00	13	7
25-2461-01-0199-003	LISTON FUSIBLE ALTA TENSION 15 AMPS	26.00	0	0
25-2461-01-0199-004	LISTON FUSIBLE ALTA TENSION 2 AMPS	58.00	13	7
25-2461-01-0199-005	LISTON FUSIBLE ALTA TENSION 20 AMPS	73.00	13	7
25-2461-01-0199-006	LISTON FUSIBLE ALTA TENSION 25 AMPS	93.00	0	0
25-2461-01-0199-007	LISTON FUSIBLE ALTA TENSION 3 AMPS	3.00	0	0
25-2461-01-0199-008	LISTON FUSIBLE ALTA TENSION 30 AMPS	89.00	0	0
25-2461-01-0199-009	LISTON FUSIBLE ALTA TENSION 4 AMPS	66.00	0	0
25-2461-01-0199-010	LISTON FUSIBLE ALTA TENSION 40 AMPS	38.00	13	7
25-2461-01-0199-011	LISTON FUSIBLE ALTA TENSION 5 AMPS	0.00	6	3
25-2461-01-0199-012	LISTON FUSIBLE ALTA TENSION 6 AMPS	61.00	0	0
25-2461-01-0199-013	LISTON FUSIBLE ALTA TENSION 7 AMPS	43.00	8	4
25-2461-01-0199-014	LISTON FUSIBLE ALTA TENSION 8 AMPS	53.00	0	0
25-2461-01-0199-015	LISTON FUSIBLE ALTA TENSION 9 AMPS	50.00	10	5
25-2461-01-0108-001	MANGA TERMOCONTACTIL P/CAL. DE 1/0-4/0 AWG	1.00	0	0
25-2461-01-0108-002	MANGA TERMOCONTACTIL P/CAL. DE 12-6 AWG	0.00	0	0
25-2461-01-0108-003	MANGA TERMOCONTACTIL P/CAL. DE 8-3 AWG	0.00	0	0
25-2461-01-0213-001	MUFA 3"	5.00	4	2
25-2461-01-0020-001	MULTIMETRO DE GANCHO MCA. TULMEX	2.00	3	2
25-2471-01-0171-001	PASTILLA TERMICA 1 X 15 AMP. SOBREPONER	43.00	0	0
25-2471-01-0172-001	PASTILLA TERMICA 1 X 20 AMP. SOBREPONER	28.00	0	0
25-2461-01-0309-001	PLACA DUPLEX BAQUELITA	0.00	13	7
25-2461-01-0302-001	PLACA METALICA PARA CONTACTO 1 VENTANA	21.00	0	0
25-2461-01-0303-001	PLACA METALICA PARA CONTACTO 2 VENTANAS	14.00	0	0
25-2461-01-0304-001	PLACA METALICA PARA CONTACTO 3 VENTANAS	23.00	0	0
25-2461-01-0302-002	PLACA PLASTICA PARA CONTACTO 1 VENTANA	113.00	0	0
25-2461-01-0303-002	PLACA PLASTICA PARA CONTACTO 2 VENTANA	98.00	0	0
25-2461-01-0304-002	PLACA PLASTICA PARA CONTACTO 3 VENTANA	144.00	0	0
25-2461-01-0321-001	POLIFLEX DE POLIETILENO NARANJA DE 3/4 (MANGUERA	1,135.00	0	0
25-2461-01-0019-001	PORTA LAMPARA (SOKETS CAFÉ)	39.00	0	0
25-2461-01-0019-002	PORTA LAMPARA (SOKETS DE PORCELANA)	12.00	0	0
25-2461-01-0285-001	PROTEFACE REGULABLE DE 220 A 440 V 3UG4513-1BR20	0.00	0	0
25-2461-01-0148-001	RELEVADOR 3RU1136 4ABO AJUSTE 11-16 A	4.00	4	2
25-2461-01-0148-002	RELEVADOR BIMETALICO 3RU1136 AJUSTE DE 22-32A	1.00	0	0
25-2461-01-0148-003	RELEVADOR BIMETALICO 3RU1136 AJUSTE DE 36-45A	2.00	0	0
25-2461-01-0148-004	RELEVADOR BIMETALICO 3RU1146 AJUSTE DE 57-75A	4.00	0	0
25-2461-01-0148-005	RELEVADOR DE SOBRE CARGA 3RB2066-1GC2 DE 55 A 250	10.00	4	2
25-2461-01-0148-006	RELEVADOR DE TIEMPO 3RP1505-1BT20	2.00	4	2
25-2461-01-0148-007	RELEVADOR DE TIEMPO 3RP2505 IBT20	1.00	0	0
25-2461-01-0214-001	SELECTOR DE TRES POSICIONES	24.00	0	0
25-2461-01-0142-001	SUBMONITOR 600 VOLTS MAX. 3 FASE 50/60HZ.	0.00	4	2
25-2461-01-0215-001	SUPRESOR DE PICOS	1.00	0	0
25-2461-01-0308-001	TAPA CUADRADA GALVANIZADA 3 X 3	36.00	0	0
25-2461-01-0279-001	TERMINAL DE OJILLO PARA CALIBRE 1/0	63.00	13	7
25-2461-01-0284-001	TERMINAL DE OJILLO PARA CALIBRE 10	60.00	13	7
25-2461-01-0281-001	TERMINAL DE OJILLO PARA CALIBRE 2	85.00	0	0
25-2461-01-0278-001	TERMINAL DE OJILLO PARA CALIBRE 2/0	2.00	13	7

N59-ELIMINADO

REPORTE DE EXISTENCIAS

Tlajomulco

DIRECCIÓN GENERAL DE AGUA POTABLE Y SANEAMIENTO
ALMACEN DE AGUA POTABLE

LINEA CLAVE	ARTICULO	EXISTENCIA	MAXIMO	MINIMO
25-2461-01-0277-001	TERMINAL DE OJILLO PARA CALIBRE 3/0	11.00	13	7
25-2461-01-0055-001	TERMINAL DE OJILLO PARA CALIBRE 4	73.00	0	0
25-2461-01-0276-001	TERMINAL DE OJILLO PARA CALIBRE 4/0	61.00	13	7
25-2461-01-0282-001	TERMINAL DE OJILLO PARA CALIBRE 6	39.00	0	0
25-2461-01-0283-001	TERMINAL DE OJILLO PARA CALIBRE 8	64.00	0	0
25-2461-01-0046-001	TIMER INTERRUPTOR DE HORARIO MOD. 1102P 220 VOLTS. 60	0.00	4	2
25-2461-01-0161-001	TRANSFORMADOR MONOFACICO TIPO SECO 1KVA 440V	5.00	6	3
25-2461-01-0161-002	TRANSFORMADOR MONOFACICO TIPO SECO 2KVA 440V	0.00	4	2
25-2461-01-0017-001	TRANSFORMADOR TRIFASICO 100 HP 440 VOLTS	3.00	0	0

N60-ELIMINADO

REPORTE DE EXISTENCIAS

000057

Tlajomulco

DIRECCIÓN GENERAL DE AGUA POTABLE Y SANEAMIENTO
ALMACEN DE AGUA POTABLE

LINEA CLAVE	ARTICULO	EXISTENCIA	MAXIMO	MINIMO
Material Electrico				
25-2471-01-0243-001	ABRAZADERA DE BRONCE EN 4" X 3/4"	0.00	0	0
25-2471-01-0243-008	ABRAZADERA DE FOFO EN 10" X ½"	3.00	2	1
25-2471-01-0243-003	ABRAZADERA DE FOFO EN 2 1/2" X ½"	45.00	0	0
25-2471-01-0243-002	ABRAZADERA DE FOFO EN 2" X ½"	60.00	0	0
25-2471-01-0243-004	ABRAZADERA DE FOFO EN 3" X ½"	92.00	0	0
25-2471-01-0243-005	ABRAZADERA DE FOFO EN 4" X ½"	38.00	13	7
25-2471-01-0243-006	ABRAZADERA DE FOFO EN 6" X ½"	27.00	0	0
25-2471-01-0243-007	ABRAZADERA DE FOFO EN 8" X ½"	21.00	0	0
25-2471-01-0243-009	ABRAZADERA RAPIDA DE METAL EN 6"	2.00	0	0
25-2471-01-0243-010	ABRAZADERA RAPIDA DE METAL EN 8"	0.00	0	0
25-2471-01-0243-013	ABRAZADERA SIN FIN GALVANIZADO 1" (19/44MM)	0.00	0	0
25-2471-01-0243-011	ABRAZADERA SIN FIN GALVANIZADO 1/2" (17/38 MM)	143.00	0	0
25-2471-01-0243-012	ABRAZADERA SIN FIN GALVANIZADO 3/4" (13/27 MM.)	0.00	74	37
25-2471-01-0135-001	ADAPTADOR DE BRONCE ½" P/MANGUERA (Conector)	270.00	296	148
25-2471-01-0135-002	ADAPTADOR DE BRONCE 3/4" P/MANGUERA (Conector)	103.00	87	44
25-2471-01-0220-001	BRIDA ROSCABLE DE FOFO EN 2 1/2"	19.00	0	0
25-2471-01-0220-002	BRIDA ROSCABLE DE FOFO EN 3"	4.00	0	0
25-2471-01-0220-003	BRIDA ROSCABLE DE FOFO EN 4"	5.00	0	0
25-2471-01-0220-004	BRIDA ROSCABLE DE FOFO EN 6"	12.00	0	0
25-2471-01-0220-005	BRIDA ROSCABLE DE FOFO EN 8"	5.00	0	0
25-2471-01-0220-006	BRIDA SOLDABLE DE FOFO EN 2 1/2"	9.00	0	0
25-2471-01-0220-007	BRIDA SOLDABLE DE FOFO EN 2"	6.00	2	1
25-2471-01-0220-008	BRIDA SOLDABLE DE FOFO EN 3"	9.00	0	0
25-2471-01-0220-009	BRIDA SOLDABLE DE FOFO EN 4"	0.00	6	3
25-2471-01-0220-010	BRIDA SOLDABLE DE FOFO EN 6"	0.00	2	1
25-2471-01-0220-011	BRIDA SOLDABLE DE FOFO EN 8"	13.00	0	0
25-2471-01-0185-001	BRIDA TAPA CIEGA DE FOFO EN 10"	7.00	0	0
25-2471-01-0185-002	BRIDA TAPA CIEGA DE FOFO EN 2 1/2"	3.00	0	0
25-2471-01-0185-003	BRIDA TAPA CIEGA DE FOFO EN 3"	22.00	0	0
25-2471-01-0185-004	BRIDA TAPA CIEGA DE FOFO EN 4"	9.00	0	0
25-2471-01-0185-005	BRIDA TAPA CIEGA DE FOFO EN 6"	9.00	0	0
25-2471-01-0185-006	BRIDA TAPA CIEGA DE FOFO EN 8"	8.00	0	0
25-2471-01-0244-001	BROCAL FIERRO FUNDIDO CIEGO 135KG.	0.00	0	0
25-2911-01-0349-001	CADENA DE ACERO GRADO 30	30.60	0	0
25-2911-01-0196-001	CERRADURA DE SOBREPONER DERECHA	0.00	0	0
25-2911-01-0196-002	CERRADURA DE SOBREPONER IZQUIERDA	5.00	0	0
25-2471-01-0109-001	CLAVO 4"	0.00	0	0
25-2471-01-0109-002	CLAVO 2 1/2"	0.00	2	1
25-2471-01-0109-003	CLAVO 2 1/2" PARA CONCRETO	2.77	0	0
25-2471-01-0109-004	CLAVO 2"	0.00	0	0
25-2471-01-0110-001	CODO BRIDADO DE FOFO 10" EN 22"	1.00	0	0
25-2471-01-0110-002	CODO BRIDADO DE FOFO 10" EN 45°	3.00	0	0
25-2471-01-0110-003	CODO BRIDADO DE FOFO 10" EN 90°	2.00		
25-2471-01-0110-004	CODO BRIDADO DE FOFO 4" EN 90°	2.00		
25-2471-01-0110-005	CODO BRIDADO DE FOFO 4" EN 45°	3.00		
25-2471-01-0110-006	CODO BRIDADO DE FOFO 6" EN 45°	0.00		
25-2471-01-0110-007	CODO BRIDADO DE FOFO 8 EN 90°	2.00		

N61-ELIMINADO

REPORTE DE EXISTENCIAS

000058

Tlajomulco

DIRECCIÓN GENERAL DE AGUA POTABLE Y SANEAMIENTO
ALMACEN DE AGUA POTABLE

LINEA CLAVE	ARTICULO	EXISTENCIA	MAXIMO	MINIMO
25-2471-01-0110-008	CODO DE COBRE 1/2" EN 90º	15.00	0	0
25-2471-01-0110-009	CODO DE COBRE 3/4" EN 90º	14.00	0	0
25-2471-01-0111-001	CODO GALVANIZADO 1" EN 45°	4.00	2	1
25-2471-01-0111-002	CODO GALVANIZADO 1" EN 90°	14.00	0	0
25-2471-01-0111-003	CODO GALVANIZADO 1/2" EN 45°	220.00	0	0
25-2471-01-0111-004	CODO GALVANIZADO 1/2" EN 90°	982.00	0	0
25-2471-01-0111-005	CODO GALVANIZADO 2 1/2" EN 90°	30.00	4	2
25-2471-01-0111-006	CODO GALVANIZADO 2 1/2" EN 45°	4.00	2	1
25-2471-01-0111-007	CODO GALVANIZADO 2" EN 90°	16.00	0	0
25-2471-01-0111-008	CODO GALVANIZADO 3" EN 90°	25.00	0	0
25-2471-01-0111-009	CODO GALVANIZADO 3/4" EN 90°	4.00	0	0
25-2471-01-0111-010	CODO GALVANIZADO 3" EN 45°	14.00	0	0
25-2471-01-0111-011	CODO GALVANIZADO 4" EN 45º	15.00	0	0
25-2471-01-0111-012	CODO GALVANIZADO 4" EN 90°	15.00	0	0
25-2471-01-0110-010	CODO SOLDABLE DE FOFO 3" EN 45°	9.00	0	0
25-2471-01-0110-011	CODO SOLDABLE DE FOFO 3" EN 90°	10.00	0	0
25-2471-01-0110-012	CODO SOLDABLE DE FOFO 4" EN 45°	0.00	2	1
25-2471-01-0110-013	CODO SOLDABLE DE FOFO 4" EN 90°	2.00	4	2
25-2471-01-0110-014	CODO SOLDABLE DE FOFO 6" EN 45°	13.00	0	0
25-2471-01-0110-015	CODO SOLDABLE DE FOFO 6" EN 90º	8.00	2	1
25-2471-01-0110-016	CODO SOLDABLE DE FOFO 8" EN 45°	7.00	0	0
25-2471-01-0110-017	CODO SOLDABLE DE FOFO 8" EN 90°	4.00	0	0
25-2471-01-0138-001	CONECTOR DE COBRE HEMBRA EN 1/2"	10.00	3	2
25-2471-01-0139-001	CONECTOR DE COBRE HEMBRA EN 3/4"	11.00	3	2
25-2471-01-0140-001	CONECTOR DE COBRE MACHO EN 1/2"	6.00	0	0
25-2471-01-0141-001	CONECTOR DE COBRE MACHO EN 3/4"	8.00	3	2
25-2471-01-0054-001	CONTRAMARCO DE 4" X 1.50 M . (50CM. X 50 CM.)	0.00	0	0
25-2471-01-0115-001	COPLE DE COBRE DE 1/2"	8.00	0	0
25-2471-01-0115-002	COPLE DE COBRE DE 3/4"	7.00	0	0
25-2471-01-0112-001	COPLE GALVANIZADO ABRUMADO DE ½"	387.00	100	50
25-2471-01-0112-002	COPLE GALVANIZADO ABRUMADO DE 1 1/2"	10.00	0	0
25-2471-01-0112-003	COPLE GALVANIZADO ABRUMADO DE 1"	6.00	0	0
25-2471-01-0112-004	COPLE GALVANIZADO ABRUMADO DE 2"	31.00	0	0
25-2471-01-0112-005	COPLE GALVANIZADO ABRUMADO DE 3/4	49.00	5	3
25-2471-01-0112-006	COPLE GALVANIZADO LISO DE 2 1/2"	16.00	3	2
25-2471-01-0112-007	COPLE GALVANIZADO LISO DE 3"	20.00	4	2
25-2471-01-0112-008	COPLE GALVANIZADO LISO DE 4"	17.00	4	2
25-2471-01-0220-012	ESPARRAGO DE 1/2"	11.00	0	0
25-2471-01-0220-013	ESPARRAGO DE 3/4"	60.00	0	0
25-2471-01-0220-014	ESPARRAGO DE 5/16"	108.00	0	0
25-2471-01-0220-015	ESPARRAGO DE 5/8"	9.00	2	1
25-2471-01-0220-016	ESPARRAGO DE 7/8"	159.00	0	0
25-2471-01-0259-001	ESTREMIDAD DE FOFO CON BRIDA DE 3"	1.00	2	1
25-2471-01-0259-002	EXTREMIDAD DE FOFO CON BRIDA DE 2 1/2"	3.00		
25-2471-01-0259-003	EXTREMIDAD DE FOFO CON BRIDA DE 4"	0.00		
25-2471-01-0259-004	EXTREMIDAD DE FOFO CON BRIDA DE 6"	7.00		
25-2471-01-0259-005	EXTREMIDAD DE FOFO CON BRIDA DE 8"	12.00		
25-2911-01-0139-001	HOJAS PARA SEGUETA 12"	0.00		

N62-ELIMINADO

REPORTE DE EXISTENCIAS

000059

Tlajomulco

DIRECCIÓN GENERAL DE AGUA POTABLE Y SANEAMIENTO
ALMACEN DE AGUA POTABLE

LINEA CLAVE	ARTICULO	EXISTENCIA	MAXIMO	MINIMO
25-2471-01-0129-002	JUNTA GIUBAULT DE FOFO 10" - 250 mm	41.00	0	0
25-2471-01-0129-003	JUNTA GIUBAULT DE FOFO 10" - 255 mm	7.00	0	0
25-2471-01-0129-001	JUNTA GIUBAULT DE FOFO 10" - 260 mm	1.00	0	
25-2471-01-0129-004	JUNTA GIUBAULT DE FOFO 10" - 275 mm	2.00	2	1
25-2471-01-0129-005	JUNTA GIUBAULT DE FOFO 10" - 280 mm	43.00	0	0
25-2471-01-0129-006	JUNTA GIUBAULT DE FOFO 12" – 315 mm	14.00	0	0
25-2471-01-0129-007	JUNTA GIUBAULT DE FOFO 12" - 320 mm	6.00	0	0
25-2471-01-0129-044	JUNTA GIUBAULT DE FOFO 12" -335MM	6.00	0	0
25-2471-01-0129-008	JUNTA GIUBAULT DE FOFO 12" - 330 mm	0.00	2	1
25-2471-01-0129-009	JUNTA GIUBAULT DE FOFO 14" - 355 mm	11.00	0	0
25-2471-01-0129-010	JUNTA GIUBAULT DE FOFO 14" - 360 mm	1.00	2	1
25-2471-01-0129-011	JUNTA GIUBAULT DE FOFO 16" - 400 mm	10.00	0	0
25-2471-01-0129-012	JUNTA GIUBAULT DE FOFO 16" - 405 mm	9.00	0	0
25-2471-01-0129-013	JUNTA GIUBAULT DE FOFO 18" - 455 mm	7.00	0	0
25-2471-01-0129-014	JUNTA GIUBAULT DE FOFO 18" - 460 mm	12.00	0	0
25-2471-01-0129-015	JUNTA GIUBAULT DE FOFO 2" - 60 mm	143.00	50	25
25-2471-01-0129-016	JUNTA GIUBAULT DE FOFO 2" - 65 mm	5.00	25	13
25-2471-01-0129-017	JUNTA GIUBAULT DE FOFO 20" - 505 mm	8.00	0	0
25-2471-01-0129-018	JUNTA GIUBAULT DE FOFO 2½" - 75 mm	131.00	62	31
25-2471-01-0129-019	JUNTA GIUBAULT DE FOFO 2½" - 85 mm	21.00	0	0
25-2471-01-0129-020	JUNTA GIUBAULT DE FOFO 3" - 100 mm	26.00	0	0
25-2471-01-0129-021	JUNTA GIUBAULT DE FOFO 3" - 105 mm	54.00	0	0
25-2471-01-0129-022	JUNTA GIUBAULT DE FOFO 3" - 95 mm	95.00	0	0
25-2471-01-0129-023	JUNTA GIUBAULT DE FOFO 3" - 90 mm	107.00	0	0
25-2471-01-0129-024	JUNTA GIUBAULT DE FOFO 4" - 110 mm	71.00	0	0
25-2471-01-0129-025	JUNTA GIUBAULT DE FOFO 4" - 115 mm	124.00	0	0
25-2471-01-0129-026	JUNTA GIUBAULT DE FOFO 4" - 120 mm	51.00	0	0
25-2471-01-0129-027	JUNTA GIUBAULT DE FOFO 4" - 125 mm	13.00	4	2
25-2471-01-0129-028	JUNTA GIUBAULT DE FOFO 4" - 130 mm	19.00	0	0
25-2471-01-0129-029	JUNTA GIUBAULT DE FOFO 4" - 135 mm	82.00	0	0
25-2471-01-0129-030	JUNTA GIUBAULT DE FOFO 6" - 160 mm	91.00	0	0
25-2471-01-0129-031	JUNTA GIUBAULT DE FOFO 6" - 170 mm	177.00	0	0
25-2471-01-0129-032	JUNTA GIUBAULT DE FOFO 6" - 175 mm	238.00	0	0
25-2471-01-0129-033	JUNTA GIUBAULT DE FOFO 6" - 180 mm	40.00	0	0
25-2471-01-0129-034	JUNTA GIUBAULT DE FOFO 6" - 185 mm	0.00	0	0
25-2471-01-0129-035	JUNTA GIUBAULT DE FOFO 6" - 165 mm	134.00	0	0
25-2471-01-0129-036	JUNTA GIUBAULT DE FOFO 8" - 200 mm	39.00	0	0
25-2471-01-0129-037	JUNTA GIUBAULT DE FOFO 8" - 220 mm	4.00	0	0
25-2471-01-0129-038	JUNTA GIUBAULT DE FOFO 8" - 225 mm	0.00	0	0
25-2471-01-0129-039	JUNTA GIUBAULT DE FOFO 8" - 230 mm	90.00	0	0
25-2471-01-0129-040	JUNTA GIUBAULT DE FOFO 8" - 235 mm	29.00	0	0
25-2471-01-0129-041	JUNTA GIUBAULT DE FOFO 8" - 240 mm	62.00	0	0
25-2471-01-0129-042	JUNTA GIUBAULT DE FOFO 8" - 205 mm	92.00	0	0
25-2471-01-0197-001	JUNTA UNIVERSAL DE FOFO 10" - 250 mm	11.00	0	0
25-2471-01-0197-002	JUNTA UNIVERSAL DE FOFO 10" - 255 mm	5.00	0	0
25-2471-01-0197-003	JUNTA UNIVERSAL DE FOFO 10" - 260 mm	4.00	0	0
25-2471-01-0197-004	JUNTA UNIVERSAL DE FOFO 10" - 280 mm	14.00	0	0
25-2471-01-0197-005	JUNTA UNIVERSAL DE FOFO 2" - 60 mm	20.00	0	0

N63-ELIMINADO

REPORTE DE EXISTENCIAS

000060

Tlajomulco

DIRECCIÓN GENERAL DE AGUA POTABLE Y SANEAMIENTO
ALMACEN DE AGUA POTABLE

LINEA CLAVE	ARTICULO	EXISTENCIA	MAXIMO	MINIMO
25-2471-01-0197-006	JUNTA UNIVERSAL DE FOFO 2½" - 75 mm	9.00	0	0
25-2471-01-0197-007	JUNTA UNIVERSAL DE FOFO 3" - 90 mm	1.00	0	0
25-2471-01-0197-008	JUNTA UNIVERSAL DE FOFO 3" - 95 mm	3.00	2	1
25-2471-01-0197-009	JUNTA UNIVERSAL DE FOFO 4" - 115 mm	20.00	0	0
25-2471-01-0197-010	JUNTA UNIVERSAL DE FOFO 6" - 170 mm	13.00	0	0
25-2471-01-0197-011	JUNTA UNIVERSAL DE FOFO 6" - 175 mm	10.00	0	0
25-2471-01-0197-012	JUNTA UNIVERSAL DE FOFO 6" - 180 mm	20.00	0	0
25-2471-01-0197-013	JUNTA UNIVERSAL DE FOFO 6" - 185 MM	21.00	0	0
25-2471-01-0197-014	JUNTA UNIVERSAL DE FOFO 8" - 205 mm	10.00	0	0
25-2471-01-0197-015	JUNTA UNIVERSAL DE FOFO 8" - 220 mm	6.00	0	0
25-2471-01-0197-016	JUNTA UNIVERSAL DE FOFO 8" - 225 mm	15.00	0	0
25-2471-01-0197-017	JUNTA UNIVERSAL DE FOFO 8" - 230 MM	18.00	0	0
25-2471-01-0197-018	JUNTA UNIVERSAL DE FOFO 8" - 235 mm	18.00	0	0
25-2471-01-0182-001	LAMINA FRIA C.16 4 X 10	0.00	0	0
25-2471-01-0182-002	LAMINA N. ANTID C-12 DE 4 X 10	0.00	0	0
25-2471-01-0182-003	LAMINA R-101 Z-ALUM CAL. 26 DE 5.50	0.00	0	0
25-2471-01-0182-004	LAMINA R-101 Z-ALUM CAL. 26 DE 6.10	11.00	0	0
25-2471-01-0117-001	LLAVE ANGULAR 1/2	8.00	3	3
25-2471-01-0118-001	LLAVE DE CHORRO EN 1/2"	165.00	74	37
25-2471-01-0146-001	LLAVE DE INSERCION DE BRONCE EN 1/2"	61.00	296	148
25-2471-01-0146-002	LLAVE DE INSERCION DE BRONCE EN 3/4"	75.00	0	0
25-2471-01-0119-006	LLAVE DE PASO DE BRONCE DE 1/2" MANGO CUADRADO	108.00	0	0
25-2471-01-0119-001	LLAVE DE PASO GALVANIZADA DE ½"	354.00	74	37
25-2471-01-0119-002	LLAVE DE PASO GALVANIZADA DE 1"	0.00	0	0
25-2471-01-0119-003	LLAVE DE PASO GALVANIZADA DE 2"	0.00	0	0
25-2471-01-0119-004	LLAVE DE PASO GALVANIZADA DE 3"	1.00	0	0
25-2471-01-0119-005	LLAVE DE PASO GALVANIZADA DE 3/4	33.00	25	13
25-2471-01-0119-007	LLAVE DE PASO TIPO ESFERA DE PVC 1"	9.00	0	0
25-2471-01-0119-008	LLAVE MAGNETICA ESPECIAL	0.00	0	0
25-2471-01-0194-001	MALLA CICLONICA GALV. CAL. 11 X 2.00 ALTO	0.00	0	0
25-2471-01-0198-001	MALLA ELECTROSOLDADA	0.00	0	0
25-2471-01-0148-001	NIPLE GALVANIZADO DE 1/2" X 2"	110.00	74	37
25-2471-01-0148-002	NIPLE GALVANIZADO DE 1/2" X 4"	45.00	0	0
25-2471-01-0148-003	NIPLE GALVANIZADO DE 1/2" X 5"	0.00	0	0
25-2471-01-0148-004	NIPLE GALVANIZADO DE 1/2" X 6"	181.00	50	25
25-2471-01-0148-010	NIPLE GALVANIZADO DE 1/2" X 1" EN CUERDA CORRIDA	51.00	0	0
25-2471-01-0148-005	NIPLE GALVANIZADO DE 1/2" X 3"	315.00	99	50
25-2471-01-0148-009	NIPLE GALVANIZADO DE 3" X 3" EN CUERDA CORRIDA	21.00	0	0
25-2471-01-0148-006	NIPLE GALVANIZADO DE 3/4" X 3"	77.00	13	7
25-2471-01-0148-007	NIPLE GALVANIZADO DE 3/4" X 5"	74.00	13	7
25-2471-01-0148-008	NIPLE GALVANIZADO DE 3/4" X 4"	99.00	13	7
25-2471-01-0148-011	NIPLE GALVANIZADO DE 4" X 3" EN CURDA CORRIDA	4.00	0	0
25-2471-01-0148-012	NIPLE NEGRO ROSC. CED-40 1" X 4"	5.00	3	2
25-2471-01-0148-013	NIPLE NEGRO ROSC. CED-40 2" X 4"	0.00	0	0
25-2471-01-0116-001	NUDO GALVANIZADO ½" TUERCA UNION	434.00	0	0
25-2471-01-0116-002	NUDO GALVANIZADO 1" TUERCA UNION	66.00	0	0
25-2471-01-0116-003	NUDO GALVANIZADO 3/4 TUERCA UNION	78.00	0	0
25-2471-01-0065-001	POLIN MONTEN CAL. 14 5" X 6 MTS	0.00	0	0

N64-ELIMINAD

REPORTE DE EXISTENCIAS

000061

Tlajomulco

DIRECCIÓN GENERAL DE AGUA POTABLE Y SANEAMIENTO
ALMACEN DE AGUA POTABLE

LINEA CLAVE	ARTICULO	EXISTENCIA	MAXIMO	MINIMO
25-2471-01-0065-002	POLIN MONTEN CAL. 14 8" X 8 MTS	0.00	0	0
25-2471-01-0231-001	PTR DE 2" CAL. 12	0.00	0	0
25-2471-01-0220-017	REDUCCION BUSHING GALVANIZADA 3/4" A 1/2"	549.00	74	37
25-2471-01-0220-018	REDUCCION BUSHING GALVANIZADA 3/8" A 1/2"	9.00	4	2
25-2471-01-0220-020	REDUCCION CAMPANA A/C SOLDABLE C-40 DE 2" X 1"	9.00	0	0
25-2471-01-0220-021	REDUCCION CAMPANA DE FOFO EN 4" X 3"	0.00	0	0
25-2471-01-0220-019	REDUCCION CAMPANA GALVANIZADA 3/4 X 1/2"	4.00	20	10
25-2471-01-0220-022	REDUCCION CAMPANA SOLDABLE 6" X 4"	8.00	4	2
25-2471-01-0220-023	REDUCCION DE COBRE DE 3/4" A 1/2"	5.00	0	0
25-2471-01-0220-024	REDUCCION DE FOFO DE 8" A 4"	0.00	0	0
25-2911-01-0134-001	RONDANA PARA TORNILLO DE 7/16"	202.00	0	0
25-2911-01-0134-002	RONDANA PARA TORNILLO DE 1/2"	238.00	0	0
25-2911-01-0134-003	RONDANA PARA TORNILLO DE 5/8"	0.00	0	0
25-2911-01-0134-004	RONDANA PARA TORNILLO DE 7/8"	240.00	0	0
25-2911-01-0142-004	SOLDADURA PARA FIERRO COLADO	2.00	0	0
25-2911-01-0142-001	SOLDADURA TIPO 60/13	75.00	0	0
25-2911-01-0142-003	SOLDADURA TIPO 70/13 (ALUMINIO)	1.00	0	0
25-2911-01-0142-002	SOLDADURA TIPO 70/18	32.00	0	0
25-2471-01-0248-001	SOLERA DE 2" X 1/2	0.00	0	0
25-2471-01-0150-001	TAPA PARA CAJA DE VALVULAS 50cm X 50 cm (75 KG.)	0.00	0	0
25-2471-01-0123-001	TAPON GALVANIZADO HEMBRA DE ½"	52.00	0	0
25-2471-01-0123-002	TAPON GALVANIZADO HEMBRA DE 3/4	157.00	0	0
25-2471-01-0124-001	TAPON GALVANIZADO MACHO DE ½"	0.00	37	19
25-2471-01-0124-002	TAPON GALVANIZADO MACHO DE 3/4	196.00	0	0
25-2471-01-0256-001	TEE DE FOFO BRIDADA EN 4" X 2"	0.00	0	0
25-2471-01-0256-002	TEE DE FOFO BRIDADA EN 4" X 4"	3.00	2	1
25-2471-01-0256-003	TEE DE FOFO BRIDADA EN 6" X 4"	0.00	0	0
25-2471-01-0256-004	TEE DE FOFO BRIDADA EN 8 X 8	2.00	2	1
25-2471-01-0256-005	TEE DE FOFO BRIDADA EN 8" X 6"	8.00	0	0
25-2471-01-0256-006	TEE DE FOFO SOLDABLE EN 3" X 3"	2.00	0	0
25-2471-01-0256-007	TEE DE FOFO SOLDABLE EN 4" X 4"	7.00	0	0
25-2471-01-0256-008	TEE DE FOFO SOLDABLE EN 6" X 6"	4.00	0	0
25-2471-01-0256-009	TEE DE FOFO SOLDABLE EN 8" X 8"	2.00	0	0
25-2471-01-0151-001	TEE GALVANIZADA ½"	246.00	0	0
25-2471-01-0152-003	TORNILLO DE 1/2" X 2 1/2"	66.00	0	0
25-2471-01-0152-004	TORNILLO DE 3/4" X 3"	0.00	50	25
25-2471-01-0152-005	TORNILLO DE 3/4" X 4"	289.00	0	0
25-2471-01-0152-006	TORNILLO DE 5/8" x 5 1/2 "	574.00	0	0
25-2471-01-0152-007	TORNILLO DE 5/8" x 4 "	921.00	0	0
25-2471-01-0152-008	TORNILLO DE 5/8" x 4 1/2 "	133.00	0	0
25-2471-01-0152-009	TORNILLO DE 5/8" X 5"	2,083.00	50	25
25-2471-01-0152-010	TORNILLO DE 5/8" X 6"	4.00	0	0
25-2471-01-0152-011	TORNILLO DE 5/8" X 7"	152.00	0	0
25-2471-01-0152-012	TORNILLO DE 5/8"X 3"	0.00	74	37
25-2471-01-0152-013	TORNILLO DE 7/16"X 4 1/2"	405.00	0	0
25-2471-01-0152-014	TORNILLO DE 7/16"X 4"	154.00	0	0
25-2471-01-0152-015	TORNILLO DE 7/8"X 4"	203.00	0	0
25-2471-01-0152-016	TORNILLO DE 1/2 x 4 1/2"	362.00	0	0

N65-ELIMINAD

REPORTE DE EXISTENCIAS

000062

Tlajomulco

DIRECCIÓN GENERAL DE AGUA POTABLE Y SANEAMIENTO
ALMACEN DE AGUA POTABLE

LINEA CLAVE	ARTICULO	EXISTENCIA	MAXIMO	MINIMO
25-2471-01-0152-017	TORNILLO DE 1/2 x 5"	1,266.00	0	0
25-2471-01-0152-018	TORNILLO DE 1/2" x 2 "	125.00	13	7
25-2471-01-0152-019	TORNILLO DE 1/2" X 3"	170.00	0	0
25-2471-01-0152-020	TORNILLO DE 1/2" x 3 1/2"	91.00	0	0
25-2471-01-0152-021	TORNILLO DE 1/2" x 4"	604.00	0	0
25-2471-01-0152-022	TORNILLO DE 3/4" X 3 1/2"	0.00	0	0
25-2471-01-0152-023	TORNILLO DE 3/4" X 6 1/2"	254.00	0	0
25-2471-01-0152-024	TORNILLO DE 3/4" X 7"	251.00	0	0
25-2471-01-0152-001	TORNILLO DE 5/16" X 5"	254.00	0	0
25-2471-01-0152-025	TORNILLO DE 5/8 X 6 1/2"	0.00	25	13
25-2471-01-0152-026	TORNILLO DE 5/8" X 8"	69.00	0	0
25-2471-01-0152-002	TORNILLO DE 7/16" X 3"	230.00	0	0
25-2471-01-0152-027	TORNILLO DE 7/8" X 3"	93.00	0	0
25-2471-01-0114-001	TUBO DE COBRE DE 1/2"	40.00	0	0
25-2471-01-0114-002	TUBO DE COBRE DE 3/4"	36.00	0	0
25-2471-01-0113-001	TUBO GALVANIZADO ½" ROJO C-40	258.10	4	2
25-2471-01-0113-002	TUBO GALVANIZADO ¾" ROJO C-40	49.24	0	0
25-2471-01-0113-003	TUBO GALVANIZADO 1 1/2" ROJO C-40	6.30	0	0
25-2471-01-0113-004	TUBO GALVANIZADO 1" ROJO C-40	25.30	4	2
25-2471-01-0113-005	TUBO GALVANIZADO 2 1/2" ROJO C-40	65.80	0	0
25-2471-01-0113-006	TUBO GALVANIZADO 2" ROJO C-40	11.10	0	0
25-2471-01-0113-007	TUBO GALVANIZADO 3" ROJO C-40	36.40	0	0
25-2471-01-0113-008	TUBO GALVANIZADO 4" ROJO C-40	88.80	0	0
25-2471-01-0152-028	TUERCA PARA TORNILLO DE 1/2"	3,106.00	0	0
25-2471-01-0152-029	TUERCA PARA TORNILLO DE 3/4"	638.00	0	0
25-2471-01-0152-030	TUERCA PARA TORNILLO DE 5/8"	2,536.00	0	0
25-2471-01-0152-031	TUERCA PARA TORNILLO DE 7/16"	762.00	0	0
25-2471-01-0152-032	TUERCA PARA TORNILLO DE 7/8"	1,200.00	0	0
25-2471-01-0260-001	VALVULA CHECK 2"	4.00	0	0
25-2471-01-0260-002	VALVULA CHECK 2½"	10.00	0	0
25-2471-01-0260-003	VALVULA CHECK 3"	0.00	0	0
25-2471-01-0260-004	VALVULA CHECK 4"	0.00	0	0
25-2471-01-0260-005	VALVULA CHECK 6"	0.00	0	0
25-2981-01-0040-008	VALVULA CHECK DE PVC ANTI-RETORNO SANITARIA 8"	1.00	0	0
25-2981-01-0046-001	VALVULA DE PIE (PICHANCHA) DE 4" DE BRONCE	1.00	0	0
25-2471-01-0184-001	VALVULA DE VASTAGO FIJO DE 6"	4.00	4	2
25-2471-01-0184-002	VALVULA DE VASTAGO FIJO DE 8"	2.00	0	0
25-2471-01-0184-007	VALVULA DE VASTAGO FIJO DE 10"	3.00	2	1
25-2471-01-0184-003	VALVULA DE VASTAGO FIJO DE 2 1/2"	0.00	4	2
25-2471-01-0184-004	VALVULA DE VASTAGO FIJO DE 2"	7.00	4	2
25-2471-01-0184-005	VALVULA DE VASTAGO FIJO DE 3"	6.00	4	2
25-2471-01-0184-006	VALVULA DE VASTAGO FIJO DE 4"	4.00	4	2
25-2491-01-0088-001	VALVULA EXPULSORA DE AIRE DE 1"	0.00	0	0
25-2491-01-0088-002	VALVULA EXPULSORA DE AIRE DE 1/2"	168.00	0	0
25-2491-01-0088-004	VALVULA EXPULSORA DE AIRE DE 2"	0.00	0	0
25-2491-01-0088-006	VALVULA LIMITADORA DE FLUJO	186.00	0	0
25-2471-01-0154-001	VALVULA MARIPOSA DE 4"	3.00	2	1
25-2471-01-0203-001	VALVULA MARIPOSA DE 6"	0.00	0	0

N66-ELIMINAD

REPORTE DE EXISTENCIAS

000063

Tlajomulco

DIRECCIÓN GENERAL DE AGUA POTABLE Y SANEAMIENTO
ALMACEN DE AGUA POTABLE

LINEA CLAVE	ARTICULO	EXISTENCIA	MAXIMO	MINIMO
25-2491-01-0088-007	VALVULA PICHANCHA 2"	1.00	0	0
25-2491-01-0088-008	VALVULA RED DE PRESION 2" MOD.WW-405-00-00-7 CON	0.00	0	0
25-2491-01-0088-009	VALVULA RED. DE PRESION 12" MOD-WW-12-720ES-00	0.00	0	0
25-2491-01-0088-010	VALVULA RED. DE PRESION 6" MOD-WW-6-720ES	1.00	0	0
25-2471-01-0063-002	VARILLA DE 3/8	0.00	0	0
25-2911-01-0108-001	VOLANTE PARA VALVULA DE VASTAGO FIJO 1"	2.00	0	0
25-2911-01-0108-002	VOLANTE PARA VALVULA DE VASTAGO FIJO 1/2"	8.00	0	0
25-2911-01-0108-003	VOLANTE PARA VALVULA DE VASTAGO FIJO 3/4"	2.00	0	0
METALICO				
25-2461-01-0297-001	VALVULA PARA FLOTADOR 1/2 "	1.00	4	2

N67-ELIMINADO

REPORTE DE EXISTENCIAS

000064

Tlajomulco

DIRECCIÓN GENERAL DE AGUA POTABLE Y SANEAMIENTO
ALMACEN DE AGUA POTABLE

LINEA / CLAVE	ARTICULO	EXISTENCIA	MAXIMO	MINIMO
SEGURIDAD				
25-2561-01-0036-012	ABRAZADERA PARA TOMA PVC 10" X ½" 250.MM SISTEMA	5.00	0	0
25-2561-01-0036-013	ABRAZADERA PARA TOMA PVC 10" X 3/4" 250 MM SISTEMA	0.00	0	0
25-2561-01-0036-001	ABRAZADERA PARA TOMA PVC 1½" X ½" 38.1MM SISTEMA	93.00	0	0
25-2561-01-0036-002	ABRAZADERA PARA TOMA PVC 2" X ½" 50.MM SISTEMA INGLES	74.00	25	13
25-2561-01-0036-003	ABRAZADERA PARA TOMA PVC 2½" X ½" 64.MM SISTEMA	222.00	0	0
25-2561-01-0036-004	ABRAZADERA PARA TOMA PVC 3" X ½" 75.MM SISTEMA INGLES	361.00	124	62
25-2561-01-0036-005	ABRAZADERA PARA TOMA PVC 3" X 3/4" 75.MM SISTEMA INGLES	270.00	74	37
25-2561-01-0036-006	ABRAZADERA PARA TOMA PVC 4" X ½" 100.MM SISTEMA	734.00	0	0
25-2561-01-0036-007	ABRAZADERA PARA TOMA PVC 4" X 3/4" 100.MM SISTEMA	295.00	87	44
25-2561-01-0036-008	ABRAZADERA PARA TOMA PVC 6" X ½" 150.MM SISTEMA	30.00	0	0
25-2561-01-0036-009	ABRAZADERA PARA TOMA PVC 6" X 3/4" 150.MM SISTEMA	38.00	13	7
25-2561-01-0036-010	ABRAZADERA PARA TOMA PVC 8" X ½" 200.MM SISTEMA	25.00	0	0
25-2561-01-0036-011	ABRAZADERA PARA TOMA PVC 8" X 3/4" 200.MM SISTEMA	0.00	5	3
25-2561-01-0048-004	ADAPTADOR DE PVC CEDULA 40 DE 1/2	483.00	0	0
25-2561-01-0048-005	ADAPTADOR DE PVC HEMBRA DE 1/2" (JUEGO DE MANOMETRO	1.00	0	0
25-2561-01-0048-006	ADAPTADOR DE PVC MACHO PARA CEMENTAR DE 2 1/2" SCH 40	5.00	0	0
25-2561-01-0048-007	ADAPTADOR DE PVC MACHO PARA CEMENTAR DE 2" SCH 40	0.00	0	0
25-2431-01-0004-001	CAL	125.00	0	0
25-2921-01-0022-001	CESPOL PARA FREGADERO	13.00	0	0
25-2561-01-0006-001	CINTA TEFLÓN ¾" x 7 METROS	485.00	173	87
25-2981-01-0009-001	CODO PVC HIDRAULICO RD-26 SISTEMA INGLES 1 1/2" EN 45°	0.00	0	0
25-2981-01-0009-002	CODO PVC HIDRAULICO RD-26 SISTEMA INGLES 1 1/2" EN 90°	0.00	2	1
25-2981-01-0009-017	CODO PVC HIDRAULICO RD-26 SISTEMA INGLES 10" en 45°	23.00	0	0
25-2981-01-0009-018	CODO PVC HIDRAULICO RD-26 SISTEMA INGLES 10" en 90°	16.00	0	0
25-2981-01-0009-019	CODO PVC HIDRAULICO RD-26 SISTEMA INGLES 12" en 45°	2.00	0	0
25-2981-01-0009-020	CODO PVC HIDRAULICO RD-26 SISTEMA INGLES 12" en 90°	1.00	0	0
25-2981-01-0009-005	CODO PVC HIDRAULICO RD-26 SISTEMA INGLES 2 1/2" en 45°	11.00	0	0
25-2981-01-0009-006	CODO PVC HIDRAULICO RD-26 SISTEMA INGLES 2 1/2" en 90°	65.00	0	0
25-2981-01-0009-003	CODO PVC HIDRAULICO RD-26 SISTEMA INGLES 2" en 45°	36.00	0	0
25-2981-01-0009-004	CODO PVC HIDRAULICO RD-26 SISTEMA INGLES 2" en 90°	0.00	8	4
25-2981-01-0009-007	CODO PVC HIDRAULICO RD-26 SISTEMA INGLES 3" en 45°	9.00	4	2
25-2981-01-0009-008	CODO PVC HIDRAULICO RD-26 SISTEMA INGLES 3" en 90°	0.00	0	0
25-2981-01-0009-009	CODO PVC HIDRAULICO RD-26 SISTEMA INGLES 4" EN 22°	0.00	0	0
25-2981-01-0009-011	CODO PVC HIDRAULICO RD-26 SISTEMA INGLES 4" en 90°	0.00	5	3
25-2981-01-0009-012	CODO PVC HIDRAULICO RD-26 SISTEMA INGLES 6" EN 22°	0.00	0	0
25-2981-01-0009-013	CODO PVC HIDRAULICO RD-26 SISTEMA INGLES 6" en 45°	0.00	0	0
25-2981-01-0009-014	CODO PVC HIDRAULICO RD-26 SISTEMA INGLES 6" en 90°	0.00	4	2
25-2981-01-0009-015	CODO PVC HIDRAULICO RD-26 SISTEMA INGLES 8" en 45°	27.00	0	0
25-2981-01-0009-016	CODO PVC HIDRAULICO RD-26 SISTEMA INGLES 8" en 90°	18.00	0	0
25-2981-01-0009-010	CODO PVC HIDRAULICO RD-26 SISTEMA INLGES 4" en 45°	1.00	4	2
25-2981-01-0009-021	CODO PVC SANITARIO S-25 DE 6" en 45°	47.00	0	0
25-2981-01-0009-022	CODO PVC SANITARIO S-25 DE 6" en 90°	304.00	99	50
25-2981-01-0009-025	CODO PVC SCH-40 PARA CEMENTAR 1 1/2" en 45°	0.00		0
25-2981-01-0009-026	CODO PVC SCH-40 PARA CEMENTAR 1 1/2" EN 90°	0.00		0
25-2981-01-0009-027	CODO PVC SCH-40 PARA CEMENTAR 1/2 en 45°	4.00		0
25-2981-01-0009-028	CODO PVC SCH-40 PARA CEMENTAR 1/2" en 90°	24.00		0
25-2981-01-0009-029	CODO PVC SCH-40 PARA CEMENTAR 2 1/2" EN 90°	5.00		1

N68-ELIMINADO

REPORTE DE EXISTENCIAS

000065

Tlajomulco

DIRECCIÓN GENERAL DE AGUA POTABLE Y SANEAMIENTO
ALMACEN DE AGUA POTABLE

LINEA CLAVE	ARTICULO	EXISTENCIA	MAXIMO	MINIMO
25-2981-01-0009-030	CODO PVC SCH-40 PARA CEMENTAR 4" EN 90°	2.00	0	0
25-2471-01-0219-001	CONECTOR DE LATON HEMBRA DE 1/2" PARA LLAVE DE	0.00	0	0
25-2561-01-0048-011	CONEXIÓN DE PVC MACHO PARA MANGUERA DE 3/4	5.00	0	0
25-2981-01-0010-002	COPLE PVC HIDRAULICO RD-26 SISTEMA INGLES DE 2"	0.00	4	2
25-2981-01-0010-001	COPLE PVC HIDRAULICO RD-26 SISTEMA INGLES DE 1 1/2"	1.00	4	2
25-2981-01-0010-003	COPLE PVC HIDRAULICO RD-26 SISTEMA INGLES DE 2 1/2"	0.00	4	2
25-2981-01-0010-004	COPLE PVC PARA CEMENTAR CON ROSCA INTERNA DE 2"	7.00	0	0
25-2981-01-0010-005	COPLE PVC PARA CEMENTAR DE 1 1/2"	6.00	0	0
25-2981-01-0010-006	COPLE PVC PARA CEMENTAR DE 1/2	32.00	0	0
25-2981-01-0010-007	COPLE PVC PARA CEMENTAR DE 2"	10.00	0	0
25-2981-01-0010-008	COPLE PVC PARA CEMENTAR DE 4"	5.00	0	0
25-2561-01-0048-003	CRUCETA PVC HIDRAULICA PARA CEMENTAR 4"	0.00	0	0
25-2561-01-0048-001	CRUCETA PVC HIDRAULICA RD-26 SISTEMA INGLES 3" X 3"	2.00	5	3
25-2561-01-0048-002	CRUCETA PVC HIDRAULICA RD-26 SISTEMA INGLES 4" X 4"	0.00	8	4
25-2491-01-0063-001	CUBETA PROESMALT ROSA	4.00	0	0
25-2561-01-0039-001	EMPAQUE DE NEOPRENO EN 10" (CON OJILLO)	208.00	0	0
25-2561-01-0039-008	EMPAQUE DE NEOPRENO EN 10" (SIN OJILLO)	54.00	0	0
25-2561-01-0039-002	EMPAQUE DE NEOPRENO EN 2 1/2" (CON OJILLO)	41.00	0	0
25-2561-01-0039-009	EMPAQUE DE NEOPRENO EN 2 1/2" (SIN OJILLO)	26.00	0	0
25-2561-01-0039-003	EMPAQUE DE NEOPRENO EN 2" (CON OJILLO)	91.00	0	0
25-2561-01-0039-010	EMPAQUE DE NEOPRENO EN 2" (SIN OJILLO)	84.00	0	
25-2561-01-0039-004	EMPAQUE DE NEOPRENO EN 3" (CON OJILLO)	84.00	0	0
25-2561-01-0039-011	EMPAQUE DE NEOPRENO EN 3" (SIN OJILLO)	60.00	0	0
25-2561-01-0039-005	EMPAQUE DE NEOPRENO EN 4" (CON OJILLO)	0.00	8	4
25-2561-01-0039-012	EMPAQUE DE NEOPRENO EN 4" (SIN OJILLO)	119.00	0	0
25-2561-01-0039-006	EMPAQUE DE NEOPRENO EN 6" (CON OJILLO)	0.00	0	0
25-2561-01-0039-013	EMPAQUE DE NEOPRENO EN 6" (SIN OJILLO)	6.00	0	0
25-2561-01-0039-007	EMPAQUE DE NEOPRENO EN 8" (CON OJILLO)	93.00	0	0
25-2561-01-0039-014	EMPAQUE DE NEOPRENO EN 8" (SIN OJILLO)	43.00	0	0
25-2561-01-0039-015	EMPAQUE DE NEOPRENO NEGRO DE 1/2" PARA ABRAZADERA	147.00	0	0
25-2561-01-0044-022	EMPAQUE HIDRAULICO NEGRO DE 10"	1.00	2	1
25-2561-01-0044-023	EMPAQUE HIDRAULICO NEGRO DE 2 1/2"	49.00	0	0
25-2561-01-0044-024	EMPAQUE HIDRAULICO NEGRO DE 2"	138.00	0	0
25-2561-01-0044-025	EMPAQUE HIDRAULICO NEGRO DE 3"	142.00	0	0
25-2561-01-0044-026	EMPAQUE HIDRAULICO NEGRO DE 4"	73.00	0	0
25-2561-01-0044-027	EMPAQUE HIDRAULICO NEGRO DE 6"	120.00	0	0
25-2561-01-0044-028	EMPAQUE HIDRAULICO NEGRO DE 8"	88.00	0	0
25-2561-01-0044-001	EMPAQUE PARA JUNTA GIUBAULT DE 3" (ROJO)	182.00	0	0
25-2561-01-0044-002	EMPAQUE PARA JUNTA GIUBAULT DE 2" (ROJO)	270.00	0	0
25-2561-01-0044-010	EMPAQUE PARA JUNTA GIUBAULT DE 10" (ROJO REFORZADO)	0.00	0	0
25-2561-01-0044-003	EMPAQUE PARA JUNTA GIUBAULT DE 10" (ROJO)	9.00	0	0
25-2561-01-0044-011	EMPAQUE PARA JUNTA GIUBAULT DE 12" (ROJO REFORZADO)	0.00	0	0
25-2561-01-0044-004	EMPAQUE PARA JUNTA GIUBAULT DE 12" (ROJO)	22.00		0
25-2561-01-0044-012	EMPAQUE PARA JUNTA GIUBAULT DE 14" (ROJO)	32.00		0
25-2561-01-0044-013	EMPAQUE PARA JUNTA GIUBAULT DE 16" (ROJO)	3.00		0
25-2561-01-0044-014	EMPAQUE PARA JUNTA GIUBAULT DE 18" (ROJO REFORZADO)	37.00		0
25-2561-01-0044-015	EMPAQUE PARA JUNTA GIUBAULT DE 18" (ROJO)	13.00		0
25-2561-01-0044-009	EMPAQUE PARA JUNTA GIUBAULT DE 2 1/2" (ROJO	1.00		0

N69-ELIMINADO 15

REPORTE DE EXISTENCIAS

000066

Tlajomulco

DIRECCIÓN GENERAL DE AGUA POTABLE Y SANEAMIENTO
ALMACEN DE AGUA POTABLE

LINEA CLAVE	ARTICULO	EXISTENCIA	MAXIMO	MINIMO
25-2561-01-0044-005	EMPAQUE PARA JUNTA GIUBAULT DE 2 1/2" (ROJO)	266.00	0	0
25-2561-01-0044-016	EMPAQUE PARA JUNTA GIUBAULT DE 20" (ROJO REFORZADO)	29.00	0	0
25-2561-01-0044-017	EMPAQUE PARA JUNTA GIUBAULT DE 20" (ROJO)	2.00	0	0
25-2561-01-0044-006	EMPAQUE PARA JUNTA GIUBAULT DE 4" (ROJO)	341.00	0	0
25-2561-01-0044-007	EMPAQUE PARA JUNTA GIUBAULT DE 6" (ROJO)	640.00	0	0
25-2561-01-0044-018	EMPAQUE PARA JUNTA GIUBAULT DE 6" (ROJO REFORZADO)	38.00	0	0
25-2561-01-0044-008	EMPAQUE PARA JUNTA GIUBAULT DE 8" (ROJO)	15.00	0	0
25-2561-01-0044-019	EMPAQUE PARA JUNTA GIUBAULT DE 8" (ROJO REFORZADO)	0.00	0	0
25-2561-01-0044-020	EMPAQUE PARA JUNTA GUIBAULT DE 18" (ROJO REFORZADO)	20.00	0	0
25-2561-01-0044-021	EMPAQUE PARA JUNTA GUIBAULT DE 20" (ROJO REFORZADO)	10.00	0	0
25-2561-01-0044-029	EMPAQUE SANITARIO DE 6"	100.00	0	0
25-2561-01-0044-030	EMPAQUE SANITARIO DE 8"	35.00	0	0
25-2521-01-0008-001	GALON DE FAENA (LTS)	0.00	0	0
25-2411-01-0013-001	GRAVA M3	6.00	0	0
25-2561-01-0044-031	HILO GRAFITADO ¼" Empaque	30.00	0	0
25-2561-01-0044-032	HILO GRAFITADO 3/8" Empaque	10.50	0	0
25-2561-01-0044-033	HILO GRAFITADO DE 1/2" Empaque	24.00	0	0
25-2921-01-0018-001	JUEGO DE HERRAJES PARA WC	1.00	0	0
25-2561-01-0027-001	MANGUERA ½" P.A.D PE-3408 RD-9 (150mts.)	4,119.50	740	370
25-2561-01-0027-002	MANGUERA ¾" P.A.D PE-3408 RD-9 (150mts.)	1,263.00	370	185
25-2911-01-0291-001	MANGUERA DE NIVEL 1/2"	25.00	0	0
25-2911-01-0291-002	MANGUERA DE NIVEL 1N37006 6X4	29.00	0	0
25-2561-01-0027-003	MANGUERA ESTRUPACK 1" RD-9	170.00	0	0
25-2911-01-0221-001	MANGUERA PARA RIEGO VERDE TRAMADA 1/2"	52.50	99	50
25-2911-01-0221-002	MANGUERA PARA RIEGO VERDE TRAMADA 3/4"	32.50	25	13
25-2911-01-0234-001	MANGUERA VERDE OLIVO 2"	5.00	0	0
25-2911-01-0234-002	MANGUERA VERDE OLIVO 3"	10.50	0	0
25-2911-01-0234-003	MANGUERA VERDE OLIVO 4"	100.00	0	0
25-2460-01-0193-001	MEDIDORES DE AGUA	7,353.00	0	0
25-2561-01-0059-002	NUDO PVC PARA CEMENTAR DE 1 1/2"	3.00	2	1
25-2561-01-0059-003	NUDO PVC PARA CEMENTAR DE 1/2"	0.00	0	0
25-2561-01-0059-004	NUDO PVC PARA CEMENTAR DE 2	5.00	2	1
25-2911-01-0057-001	PASTA PARA SOLDAR	0.00	0	0
25-2491-01-0054-001	PEGAMENTO PARA PVC Y CPVC 18 Hs C/V	0.00	0	0
25-2491-01-0063-002	PINTURA FLASH COAT 3307 (CUBETA) AMARILLA (LITROS)	2.00	0	0
25-2491-01-0065-001	PINTURA VINIL ACRILICA BLANCA (CUBETA)19 LIT.	7.00	0	0
25-2491-01-0132-001	PINTURA VINILICA AZUL (GALON)	28.00	0	0
25-2561-01-0028-001	REDUCCIÓN CAMPANA PVC HIDRAULICA RD-26 DE 2½" a 2"	16.00	0	0
25-2561-01-0028-002	REDUCCIÓN CAMPANA PVC HIDRAULICA RD-26 DE 3" a 2"	12.00	0	0
25-2561-01-0028-003	REDUCCIÓN CAMPANA PVC HIDRAULICA RD-26 DE 3" a 2½"	15.00	0	0
25-2561-01-0028-004	REDUCCIÓN CAMPANA PVC HIDRAULICA RD-26 DE 4" a 2"	4.00	0	0
25-2561-01-0028-005	REDUCCIÓN CAMPANA PVC HIDRAULICA RD-26 DE 4" a 2½"	23.00	0	0
25-2561-01-0028-006	REDUCCIÓN CAMPANA PVC HIDRAULICA RD-26 DE 4" a 3"	0.00	0	0
25-2561-01-0028-007	REDUCCIÓN CAMPANA PVC HIDRAULICA RD-26 DE 6" A 3"	15.00	0	0
25-2561-01-0028-008	REDUCCIÓN CAMPANA PVC HIDRAULICA RD-26 DE 6" a 4"	19.00	0	0
25-2561-01-0028-009	REDUCCIÓN CAMPANA PVC HIDRAULICA RD-26 DE 8" A 4"	9.00	0	0
25-2561-01-0028-010	REDUCCIÓN CAMPANA PVC HIDRAULICA RD-26 DE 8" a 6"	16.00	0	0
25-2561-01-0028-011	REDUCCIÓN CAMPANA PVC HIDRAULICA RD-26 S/METRICO DE	15.00	0	0

N70-ELIMINADO

REPORTE DE EXISTENCIAS

000067

Tlajomulco

DIRECCIÓN GENERAL DE AGUA POTABLE Y SANEAMIENTO
ALMACEN DE AGUA POTABLE

LINEA CLAVE	ARTICULO	EXISTENCIA	MAXIMO	MINIMO
25-2471-01-0220-025	REDUCCION PARA CEMENTAR DE 4" A 1 1/2"	13.00	0	0
25-2911-01-0140-001	SILICON / SELLADOR DE SECADO RAPIDO	0.00	0	0
25-2561-01-0048-008	SILLETA PVC SANITARIO DE 12" X 6"	108.00	0	0
25-2561-01-0048-009	SILLETA PVC SANITARIO DE 6 X 10"	186.00	0	0
25-2561-01-0048-010	SILLETA PVC SANITARIO DE 8" X 6"	72.00	0	0
25-2561-01-0030-001	TAPA DE REGISTRO DOMICILIARIA DE PLASTICO (CHICA)	12.00	8	4
25-2561-01-0029-001	TAPA PARA POZO DE VISITAS DE POLIRETANO BROCAL	3.00	0	0
25-2561-01-0031-008	TAPON CAMPANA PVC HIDRAULICO RD-26 DE 10"	12.00	0	0
25-2561-01-0031-001	TAPON CAMPANA PVC HIDRAULICO RD-26 DE 1½"	10.00	0	0
25-2561-01-0031-009	TAPON CAMPANA PVC HIDRAULICO RD-26 DE 12"	3.00	0	0
25-2561-01-0031-010	TAPON CAMPANA PVC HIDRAULICO RD-26 DE 14"	1.00	0	0
25-2561-01-0031-002	TAPON CAMPANA PVC HIDRAULICO RD-26 DE 2"	0.00	10	5
25-2561-01-0031-003	TAPON CAMPANA PVC HIDRAULICO RD-26 DE 2½"	5.00	0	0
25-2561-01-0031-004	TAPON CAMPANA PVC HIDRAULICO RD-26 DE 3"	19.00	0	0
25-2561-01-0031-005	TAPON CAMPANA PVC HIDRAULICO RD-26 DE 4"	0.00	0	0
25-2561-01-0031-006	TAPON CAMPANA PVC HIDRAULICO RD-26 DE 6"	0.00	0	0
25-2561-01-0031-007	TAPON CAMPANA PVC HIDRAULICO RD-26 DE 8"	2.00	0	0
25-2561-01-0031-011	TAPON PVC PARA CEMENTAR DE 4"	14.00	0	0
25-2561-01-0004-018	TEE PVC HIDRAULICA C-7 METRICA 8" X 8"	0.00	2	1
25-2561-01-0004-019	TEE PVC HIDRAULICA C-7 METRICA 10" X 4"	5.00	2	1
25-2561-01-0004-001	TEE PVC HIDRAULICA RD-26 SISTEMA INGLES DE 8" X 6"	6.00	2	1
25-2561-01-0004-003	TEE PVC HIDRAULICO RD-26 SISTEMA INGLES DE 6" X 4"	9.00	0	0
25-2561-01-0004-004	TEE PVC HIDRAULICO RD-26 SISTEMA INGLES DE 2" X 2"	23.00	0	0
25-2561-01-0004-005	TEE PVC HIDRAULICO RD-26 SISTEMA INGLES DE 2½" X 2"	26.00	0	0
25-2561-01-0004-006	TEE PVC HIDRAULICO RD-26 SISTEMA INGLES DE 2½" X 2½"	5.00	0	0
25-2561-01-0004-007	TEE PVC HIDRAULICO RD-26 SISTEMA INGLES DE 3" X 1½"	19.00	0	0
25-2561-01-0004-008	TEE PVC HIDRAULICO RD-26 SISTEMA INGLES DE 3" X 2"	22.00	0	0
25-2561-01-0004-009	TEE PVC HIDRAULICO RD-26 SISTEMA INGLES DE 3" X 2 1/2"	19.00	0	0
25-2561-01-0004-010	TEE PVC HIDRAULICO RD-26 SISTEMA INGLES DE 3" X 3"	10.00	0	0
25-2561-01-0004-002	TEE PVC HIDRAULICO RD-26 SISTEMA INGLES DE 4 " X 4"	9.00	0	0
25-2561-01-0004-011	TEE PVC HIDRAULICO RD-26 SISTEMA INGLES DE 4" X 2"	12.00	0	0
25-2561-01-0004-012	TEE PVC HIDRAULICO RD-26 SISTEMA INGLES DE 4" X 2½"	17.00	0	0
25-2561-01-0004-013	TEE PVC HIDRAULICO RD-26 SISTEMA INGLES DE 4" X 3"	17.00	0	0
25-2561-01-0004-014	TEE PVC HIDRAULICO RD-26 SISTEMA INGLES DE 4" X 4"	4.00	5	3
25-2561-01-0004-015	TEE PVC HIDRAULICO RD-26 SISTEMA INGLES DE 6" X 3"	10.00	0	0
25-2561-01-0004-016	TEE PVC HIDRAULICO RD-26 SISTEMA INGLES DE 6" X 6"	4.00	4	2
25-2561-01-0004-017	TEE PVC HIDRAULICO RD-26 SISTEMA INGLES DE 6" X 2"	2.00	4	2
25-2561-01-0004-022	TEE PVC PARA CEMENTAR DE 1 1/2"	0.00	0	0
25-2561-01-0004-021	TEE PVC PARA CEMENTAR DE 1/2"	6.00	2	1
25-2561-01-0004-023	TEE PVC PARA CEMENTAR DE 3"	1.00	0	0
25-2561-01-0004-024	TEE PVC PARA CEMENTAR DE 4"	1.00	0	0
25-2491-01-0150-001	TINHER STD (LITROS)	0.00	0	0
25-2441-01-0008-001	TRIPLAY 1.22 X 2.44 CALIBRE 16	0.00	0	0
25-2561-01-0034-001	TUBO CPVC 1/2 " FLOW GUARD	79.20		0
25-2561-01-0034-002	TUBO CPVC 3/4" FLOW GUARD	47.90		0
25-2561-01-0003-005	TUBO PVC HIDRAULICO 100 MM RD-26 SISTEMA INGLES 4"	1,523.75		5
25-2561-01-0003-006	TUBO PVC HIDRAULICO 150 MM RD-26 SISTEMA INGLES 6"	203.50		0
25-2561-01-0003-007	TUBO PVC HIDRAULICO 220 MM RD-26 SISTEMA INGLES 8"	65.05		0

N71-ELIMINADO

REPORTE DE EXISTENCIAS

000068

Tlajomulco

DIRECCIÓN GENERAL DE AGUA POTABLE Y SANEAMIENTO
ALMACEN DE AGUA POTABLE

LINEA CLAVE	ARTICULO	EXISTENCIA	MAXIMO	MINIMO
25-2561-01-0003-008	TUBO PVC HIDRAULICO 250 MM RD-26 SISTEMA INGLES 10"	89.90	0	0
25-2561-01-0003-001	TUBO PVC HIDRAULICO 38 MM RD-26 SISTEMA INGLES 1½"	40.43	0	0
25-2561-01-0003-009	TUBO PVC HIDRAULICO 450 MM RD-26 SISTEMA INGLES 18"	24.00	0	0
25-2561-01-0003-002	TUBO PVC HIDRAULICO 50 MM RD-26 SISTEMA INGLES 2"	436.60	25	13
25-2561-01-0003-003	TUBO PVC HIDRAULICO 60 MM RD-26 SISTEMA INGLES 2½"	49.00	5	3
25-2561-01-0003-004	TUBO PVC HIDRAULICO 75 MM RD-26 SISTEMA INGLES 3"	340.90	4	2
25-2561-01-0003-019	TUBO PVC HIDRAULICO C-7 DE 20"	12.00	0	0
25-2561-01-0003-018	TUBO PVC HIDRAULICO C-7 DE 12"	5.00	0	0
25-2561-01-0003-020	TUBO PVC HIDRAULICO C-7 DE 8"	47.70	0	0
25-2561-01-0003-010	TUBO PVC SANITARIO S-25 DE 10"	72.00	10	5
25-2561-01-0003-011	TUBO PVC SANITARIO S-25 DE 12"	72.05	0	0
25-2561-01-0003-012	TUBO PVC SANITARIO S-25 DE 14"	254.80	0	0
25-2561-01-0003-013	TUBO PVC SANITARIO S-25 DE 16"	26.00	2	1
25-2561-01-0003-017	TUBO PVC SANITARIO S-25 DE 18"	6.00	2	1
25-2561-01-0003-014	TUBO PVC SANITARIO S-25 DE 24"	0.00	0	0
25-2561-01-0003-015	TUBO PVC SANITARIO S-25 DE 6"	2,658.00	50	25
25-2561-01-0003-016	TUBO PVC SANITARIO S-25 DE 8"	94.00	15	8
25-2561-01-0032-002	UNIDOR P/MANGUERA PVC ¾" MCA. EDO-MEX	431.00	0	0
25-2561-01-0032-001	UNIDOR P/MANGUERA PVC 1/2" MCA. EDO-MEX	1,416.00	0	0
25-2561-01-0033-001	UNIDOR REDUCCIÓN P/MANGUERA PVC ¾" A ½"	379.00	0	0

N72-ELIMINADO 15

Contraloría Tlajomulco

Contraloría Municipal

Gobierno Municipal de Tlajomulco de Zúñiga 2018-2021

ENTREGA Y RECEPCIÓN

ADMINISTRACIÓN PÚBLICA MUNICIPAL 2018-2021

Tlajomulco

PLANTILLA DE PERSONAL | **ANEXO 3.A**

DEPENDENCIA: DIRECCION GENERAL DE AGUA POTABLE Y SANEAMIENTO/JEFATURA DE ALMACEN Y RECURSOS MATERIALES

HOJA __1__ DE __1__

01/10/2021

NOMBRE	RFC	ADSCRIPCIÓN	PLAZA			FECHA DE INGRESO	PERCEPCIÓN MENSUAL BRUTA		ESTATUS	EXPEDIENTE COMPLETO	
			CONFIANZA	BASE	SUPERNUMERARIO		SUELDO	COMPENSACIÓN		SI	NO
SE ANEXA RELACION PROPORCIONADA POR EL AREA DE RECURSOS HUMANOS											

N73-ELIMINADO 150

000069

PLANTILLA DE PERSONAL DIRECCION GENERAL DE AGUA POTABLE Y SANEAMIENTO

NO EMPLEADO	NOMBRE	R.F.C.	C.U.R.P.	Fecha de ingreso	JORNADA	CATEGORÍA	NOMBRE DE LA PLAZA	ADSCRIPCIÓN DE LA PLAZA PLANTILLA
32	GUTIERREZ GUEVARA CLAUDIA	GUGC720303MJ0	GUGC720303MJCTVL03	01/01/1998	40	B	ANALISTA	DIRECCIÓN DE PADRÓN DE USUARIOS DEL AGUA/DIRECCION
10523	ARAUJO SANCHEZ MA. DEL ROSARIO (INTERINA	AASR670313-UH1	AASR670313MJCRNS01	16/11/2018	40	B	ANALISTA	DIRECCIÓN DE PADRÓN DE USUARIOS DEL AGUA/DIRECCION
3764	CASILLAS LARA BELEN	CALB-891230-261	CALB891230MJCSRL09	07/04/2008	40	B	AUXILIAR ADMINISTRATIVO	DIRECCIÓN DE PADRÓN DE USUARIOS DEL AGUA/DIRECCION
9943	REYNOSO LOPEZ LUIS	RELL951118-1M8	RELL951118HDFYPS08	01/10/2018	40	B	AUXILIAR ADMINISTRATIVO	DIRECCIÓN DE PADRÓN DE USUARIOS DEL AGUA/DIRECCION
9986	GARCIA BARRERA ANA CECILIA	GABA930306-HG2	GABA930306MJCRRN02	01/10/2018	40	B	AUXILIAR ADMINISTRATIVO	DIRECCIÓN DE PADRÓN DE USUARIOS DEL AGUA/DIRECCION
8650	ELIZONDO CUEVAS ANA ALEJANDRA	EICA-791202-6M4	EICA791202MJCLVN00	01/10/2018	40	B	CAPTURISTA	DIRECCIÓN DE PADRÓN DE USUARIOS DEL AGUA/DIRECCION
10524	GONZALEZ ALVAREZ ATZIRI SARAI	GOAA940420-JP5	GOAA940420MJCNLT05	16/11/2018	40	B	CAPTURISTA	DIRECCIÓN DE PADRÓN DE USUARIOS DEL AGUA/DIRECCION
2553	CILIA ALVARADO ALEJANDRO	CIAA-850710-7VA	CIAA850710HPLLLL08	01/06/2005	40	C	COORDINADOR	DIRECCIÓN DE PADRÓN DE USUARIOS DEL AGUA/DIRECCION
9083	SALAS SANCHEZ MELESIO	SASM-580222-NWA	SASM580222HJCLNL09	01/10/2018	40	C	COORDINADOR	DIRECCIÓN DE PADRÓN DE USUARIOS DEL AGUA/DIRECCION
11369	JAUREGUI FLORES MARIA ELENA	JAFE7005306X3	JAFE700530MJCRLL07	16/03/2020	40	C	DIRECTOR DE PADRON DE USUARIOS DEL AGUA	DIRECCIÓN DE PADRÓN DE USUARIOS DEL AGUA/DIRECCION
4260	LOPEZ MARES JOSE EDUARDO	LOME881218PY3	LOME881218HMNPRD04	01/04/2009	30	B	EJECUTIVO DE ATENCIÓN A USUARIOS	DIRECCIÓN DE PADRÓN DE USUARIOS DEL AGUA/DIRECCION
6550	ALATORRE ARAMBULA EFRAIN	AAAE800426L78	AAAE800426HJCLRF07	01/02/2010	40	B	EJECUTIVO DE ATENCIÓN A USUARIOS	DIRECCIÓN DE PADRÓN DE USUARIOS DEL AGUA/DIRECCION
8001	MORAN ALVARADO ZAIRA PATRICIA	MOAZ-860627-MN2	MOAZ860627MJCRLR01	01/10/2018	40	B	EJECUTIVO DE ATENCIÓN A USUARIOS	DIRECCIÓN DE PADRÓN DE USUARIOS DEL AGUA/DIRECCION
10526	HERNANDEZ PARRA ROSA ISELA	HEPR700203-MU7	HEPR700203HJCRRS03	16/11/2018	40	B	EJECUTIVO DE ATENCIÓN A USUARIOS	DIRECCIÓN DE PADRÓN DE USUARIOS DEL AGUA/DIRECCION
9242	CORTES SIERRA PABLO	COSP-750126-AY9	COSP750126HJCRRB01	01/10/2018	40	C	JEFE DE ADMINISTRACIÓN DE CUENTAS DEL PADRON D	DIRECCIÓN DE PADRÓN DE USUARIOS DEL AGUA/DIRECCION
6582	CHAVEZ PARRA OSCAR ALEJANDRO	CAPO-881101-8P6	CAPO881101HJCHRS00	01/02/2013	40	C	JEFE DE ATENCION A USUARIOS	DIRECCIÓN DE PADRÓN DE USUARIOS DEL AGUA/DIRECCION
8682	GOVEA JIMENEZ ARTURO	GOJA-770225-222	GOJA770225HMNVMR07	01/10/2018	40	C	JEFE DE MICROMEDICION Y VERIFICACION	DIRECCIÓN DE PADRÓN DE USUARIOS DEL AGUA/DIRECCION
860	CASILLAS MORENO JOSE RAIMUNDO	CAMR-780925-Q26	CAMR780925HJCSRY03	16/07/2001	30	B	LECTURISTA	DIRECCIÓN DE PADRÓN DE USUARIOS DEL AGUA/DIRECCION
2528	CALDERON TELLO JUAN CARLOS	CATJ-710625-HN8	CATJ 710625HJCLLN08	26/04/2005	40	B	LECTURISTA	DIRECCIÓN DE PADRÓN DE USUARIOS DEL AGUA/DIRECCION
2529	TORRES CARLOS HUGO	TOCH-781127-JJ0	0	26/04/2005	40	B	LECTURISTA	DIRECCIÓN DE PADRÓN DE USUARIOS DEL AGUA/DIRECCION
2554	SANCHEZ ENRIQUEZ ALFREDO	SAEA-630714-KL7	SAEA 630114HJCNNL03	01/06/2005	40	B	LECTURISTA	DIRECCIÓN DE PADRÓN DE USUARIOS DEL AGUA/DIRECCION
2846	RAMOS RODARTE PABLO	RARP6909285W9	RARP690928HJCMDB00	13/03/2006	30	B	LECTURISTA	DIRECCIÓN DE PADRÓN DE USUARIOS DEL AGUA/DIRECCION
3177	VELAZQUEZ GUZMAN ROMAN	VEGR700809-PF3	VEGR700809HJCLZM07	16/01/2007	40	B	LECTURISTA	DIRECCIÓN DE PADRÓN DE USUARIOS DEL AGUA/DIRECCION
3592	GONZALEZ RAMOS JUAN MANUEL	GORJ870627BI6	GORJ870627HJCNMN09	16/01/2008	30	B	LECTURISTA	DIRECCIÓN DE PADRÓN DE USUARIOS DEL AGUA/DIRECCION
3627	GONZALEZ GARCIA LUIS ENRIQUE	GOGL760923J49	GOGL760923HJCNRS09	07/02/2008	30	B	LECTURISTA	DIRECCIÓN DE PADRÓN DE USUARIOS DEL AGUA/DIRECCION
6567	GARCIA VILLEGAS DAVID ALEJANDRO	GAVD-800211-5V8	GAVD800211HJCRLV01	12/11/2012	40	B	LECTURISTA	DIRECCIÓN DE PADRÓN DE USUARIOS DEL AGUA/DIRECCION
8683	OJEDA ALVAREZ JOEL	OEAJ-810417-EQ8	OEAJ810417HJCJLL02	01/10/2018	40	B	LECTURISTA	DIRECCIÓN DE PADRÓN DE USUARIOS DEL AGUA/DIRECCION
9503	VILLARREAL CHAVARRIA AGRIPINO	VICA-831103-HC7	VICA831103HCSLHG00	01/10/2018	40	B	LECTURISTA	DIRECCIÓN DE PADRÓN DE USUARIOS DEL AGUA/DIRECCION
9504	HERNANDEZ PADILLA ALAN	HEPA-880416-6T3	HEPA880416HJCRDL00	01/10/2018	40	B	LECTURISTA	DIRECCIÓN DE PADRÓN DE USUARIOS DEL AGUA/DIRECCION
9592	ALVARADO HERNANDEZ CESAR ULISES	AAHC800819-SJ4	AAHC800819HJCLRS02	01/10/2018	40	B	LECTURISTA	DIRECCIÓN DE PADRÓN DE USUARIOS DEL AGUA/DIRECCION
9593	RUIZ PEREZ GILBERTO EDUARDO	RUPG751215-PM1	RUPG751215HJCZRL05	01/10/2018	40	B	LECTURISTA	DIRECCIÓN DE PADRÓN DE USUARIOS DEL AGUA/DIRECCION
9594	CHITICA SANCHEZ VICTOR ALFONSO	CISV931029-TA8	CISV931029HJCHNC02	01/10/2018	40	B	LECTURISTA	DIRECCIÓN DE PADRÓN DE USUARIOS DEL AGUA/DIRECCION
	TITULAR CON LICENCIA AL PUESTO DE BASE MEJIA ORENDAIN MIGUEL ANGEL				40	B	LECTURISTA	DIRECCIÓN DE PADRÓN DE USUARIOS DEL AGUA/DIRECCION
9979	VERTIZ FELIX BLANCA JULIA	VEF8641108-5E1	VEF8641108MDFRLL06	01/10/2018	40	C	SECRETARIA DE DIRECCION	DIRECCIÓN DE PADRÓN DE USUARIOS DEL AGUA/DIRECCION
9091	VAZQUEZ GARCIA ERIK JAVIER	VAGE-920917-T4A	VAGE920917HJCZRR07	01/10/2018	40	B	VERIFICADOR	DIRECCIÓN DE PADRÓN DE USUARIOS DEL AGUA/DIRECCION
9707	RIOS ALVAREZ DEL CASTILLO DAVID	RIAD880513-M84	RIAD880513HJCSLV01	01/10/2018	40	B	VERIFICADOR	DIRECCIÓN DE PADRÓN DE USUARIOS DEL AGUA/DIRECCION
9708	MACIAS ESQUEDA VICTOR OMAR	MAEV770125-594	MAEV770125HJCCSC02	01/10/2018	40	B	VERIFICADOR	DIRECCIÓN DE PADRÓN DE USUARIOS DEL AGUA/DIRECCION
9709	GUERRERO JESUS SALVADOR	GUJE850830-7S5	GUXJ850830HNERXS07	01/10/2018	40	B	VERIFICADOR	DIRECCIÓN DE PADRÓN DE USUARIOS DEL AGUA/DIRECCION
9792	RAMIREZ AGUILAR JORGE VINICIO	RAAJ750718-KJ3	RAAJ750718HJCMGR00	01/10/2018	40	B	VERIFICADOR	DIRECCIÓN DE PADRÓN DE USUARIOS DEL AGUA/DIRECCION
11376	ARREOLA MONTEJANO GUILLERMO	AEMG640211UQ3	AEMG640211HJCRNL07	16/03/2020	40	C	DIRECTOR COMERCIAL	DIRECCION COMERCIAL/DIRECCION GENERAL DE AGUA POTAB
7932	NUÑEZ REBOLLAR DANIEL	NURD-781218-7R6	NURD781218HJCXBN04	01/10/2018	40	C	DIRECTOR DE CALIDAD DEL AGUA	DIRECCION DE CALIDAD DEL AGUA/DIRECCION GENERAL DE A
11142	AVALOS MUÑOZ OMAR OSVALDO	AAMO910105TZ4	AAMO910105HJCVXM05	01/10/2019	40	C	JEFE DE LABORATORIO	DIRECCION DE CALIDAD DEL AGUA/DIRECCION GENERAL DE A
3341	RODRIGUEZ SALAZAR J JESUS	ROSJ-671102-9N9	ROSJ671102HJCDLS09	20/04/2007	40	C	JEFE DE OPERACIÓN DE PLANTAS DE TRATAMIENTO RES	DIRECCION DE CALIDAD DEL AGUA/DIRECCION GENERAL DE A
11559	MARTIN MENDOZA MAGDA LIZBETH	MAMM960318UNA	MAMM960318MJCRNG02	05/02/2021	40	C	JEFE DE OPERACIÓN DE PLANTAS POTABILIZADORAS	DIRECCION DE CALIDAD DEL AGUA/DIRECCION GENERAL DE A
2313	AGUAYO DELGADO MARICELA	AUDM-860731-8A3	AUDM860731MJCGLR18	03/01/2005	40	C	DIRECTOR DE GESTION Y VINCULACION	DIRECCION DE GESTION Y VINCULACION/DIRECCION GENERAL
9115	HUIZAR RIOS VICTOR MANUEL	HURV-830306-4Z0	HURV830306HJCZSC08	16/07/2019	40	C	JEFE DE ALMACÉN Y RECURSOS MATERIALES	DIRECCION DE GESTION Y VINCULACION/DIRECCION GENERAL
8679	VALDEZ BARBA KARLA FABIOLA	VABK-781105-6J4	VABK781105MJCLRR06	01/10/2018	40	C	JEFE DE CONTROL Y SEGUIMIENTO	DIRECCION DE GESTION Y VINCULACION/DIRECCION GENERAL
9116	FUENTES CRUZ FELIX	FUCF580130-NSA	FUCF580130HOCNRL08	01/10/2018	40	C	JEFE DE PLANEACION Y GESTION PRESUPUESTAL	DIRECCION DE GESTION Y VINCULACION/DIRECCION GENERAL
8311	GARCIA AVALOS JOSE LUIS	GAAL-760217-CS4	GAAL760217HMNRVS03	01/10/2018	40	C	ALMACENISTA	DIRECCION GENERAL DE AGUA POTABLE Y SANEAMIENTO
1890	SANCHEZ CAMPOS JOSE LUIS	SACL550326-HF7	SACL550326HJCNMS08	08/03/2004	40	B	ANALISTA	DIRECCION GENERAL DE AGUA POTABLE Y SANEAMIENTO
2714	VARGAS MENDOZA MIGUEL ANGEL	VAMM-590203-676	VAMM590203HDFRNG09	01/01/2010	40	B	ANALISTA	DIRECCION GENERAL DE AGUA POTABLE Y SANEAMIENTO
2802	RODRIGUEZ ALARCON MIRNA	ROAM-730709-4Q7	ROAM-730709MSPDLR08	25/01/2006	40	B	ANALISTA	DIRECCION GENERAL DE AGUA POTABLE Y SANEAMIENTO
		EMA-860902-8J9	MEMA860902MJCDLN08	06/03/2007	40	B	ANALISTA	DIRECCION GENERAL DE AGUA POTABLE Y SANEAMIENTO
		ILR-600602-KA4	ILR600602MMSZPS01	07/01/2008	40	B	ANALISTA	DIRECCION GENERAL DE AGUA POTABLE Y SANEAMIENTO

ura de Administración
de Personal

N74-ELIMINADO 150

000070

NO EMPLEADO	NOMBRE	R.F.C.	C.U.R.P.	Fecha de ingreso	JORNADA	CATEGORÍA	NOMBRE DE LA PLAZA	ADSCRIPCIÓN DE LA PLAZA PLANTILLA
6644	ESPINOZA ALCOCER EDUARDO	EIAE-870130-4M5	EIAE870130HJCSLD09	01/03/2010	40	B	ANALISTA	DIRECCION GENERAL DE AGUA POTABLE Y SANEAMIENTO
8660	MARTINEZ GALINDO ROBERTO	MAGR-861203-RF6	MAGR861203HJCRLB09	01/11/2018	40	B	ANALISTA	DIRECCION GENERAL DE AGUA POTABLE Y SANEAMIENTO
6487	ARRIOLA MONTENEGRO NORMA ISELA	AIMN-681213-ML9	AIMN681213MCHRNR00	01/10/2018	40	C	ASISTENTE DE DIRECTOR	DIRECCION GENERAL DE AGUA POTABLE Y SANEAMIENTO
4231	FLORES SOLIS MAYRA GUADALUPE	FOSM890331LW9	FOSM890331MJCLLY05	18/03/2009	30	B	AUXILIAR ADMINISTRATIVO	DIRECCION GENERAL DE AGUA POTABLE Y SANEAMIENTO
6947	MIRAMONTES HUERTA LOURDES ALEJANDRA	MIHL-900424	MIHL900424MJCRRR08	10/03/2014	30	B	AUXILIAR ADMINISTRATIVO	DIRECCION GENERAL DE AGUA POTABLE Y SANEAMIENTO
8102	MORENO ALVARADO FRANCISCO JAVIER	MOAF-860903-681	MOAF860903HJCRLR09	10/10/2018	40	B	AUXILIAR ADMINISTRATIVO	DIRECCION GENERAL DE AGUA POTABLE Y SANEAMIENTO
7391	JUANPEDRO UREÑA SALVADOR IVAN	JUUS-941219-I24	JUUS941219HJCNRL06	25/07/2011	30	B	AUXILIAR DE ALMACEN	DIRECCION GENERAL DE AGUA POTABLE Y SANEAMIENTO
802	BORRAYO BORRAYO ISMAEL	BOBI-570509-5QA	BOBI570509HJCRRS04	01/07/2001	30	B	AUXILIAR DE FONTANERO	DIRECCION GENERAL DE AGUA POTABLE Y SANEAMIENTO
808	HERNANDEZ VILLARRUEL MANUEL	HEVM-551207-35A	HEVM551207HJCRLN08	01/07/2001	30	B	AUXILIAR DE FONTANERO	DIRECCION GENERAL DE AGUA POTABLE Y SANEAMIENTO
843	MIRANDA RAMOS J CRUZ	MIRJ520512DQ2	MIRCS20512HJCRMR08	01/07/2001	30	B	AUXILIAR DE FONTANERO	DIRECCION GENERAL DE AGUA POTABLE Y SANEAMIENTO
2703	HERNANDEZ ENRIQUE	HEEN-400720-ND1	HEXE400720HJCRXN03	21/11/2005	30	B	AUXILIAR DE FONTANERO	DIRECCION GENERAL DE AGUA POTABLE Y SANEAMIENTO
2849	IÑIGUEZ HERNANDEZ FLORENTINO	IIHF-640718-5E6	IIHF640718HJCXRL02	17/03/2006	30	B	AUXILIAR DE FONTANERO	DIRECCION GENERAL DE AGUA POTABLE Y SANEAMIENTO
4130	MORENO PONCE MAGDALENO	MOPM-540722-ER4	MOPM540722HJCRNG05	28/01/2009	30	B	AUXILIAR DE FONTANERO	DIRECCION GENERAL DE AGUA POTABLE Y SANEAMIENTO
4139	CEJA TATENGO GAVINO	CETG590219IG8	CETG590219HJCJTV04	20/01/2009	30	B	AUXILIAR DE FONTANERO	DIRECCION GENERAL DE AGUA POTABLE Y SANEAMIENTO
5425	LOZANO PEREZ BENITO	LOPB710924S83	LOPB710924HJCZRN08	01/01/2010	40	B	AUXILIAR DE FONTANERO	DIRECCION GENERAL DE AGUA POTABLE Y SANEAMIENTO
6785	MORQUECHO RODRIGUEZ JULIAN	MORJ450216H29	MORJ450216HZSRDL02	01/05/2010	40	B	AUXILIAR DE FONTANERO	DIRECCION GENERAL DE AGUA POTABLE Y SANEAMIENTO
7408	BALDERRAMA HERRERA JUAN CARLOS	BAHJ810803KV9	BAHJ810803HJCLRN08	09/08/2011	40	B	AUXILIAR DE FONTANERO	DIRECCION GENERAL DE AGUA POTABLE Y SANEAMIENTO
7411	GUZMAN GONZALEZ J FELIX	GUGJ510812IK1	GUGF510812HJCZNL17	09/08/2011	40	B	AUXILIAR DE FONTANERO	DIRECCION GENERAL DE AGUA POTABLE Y SANEAMIENTO
11443	RAMOS CASTRO FRANCISCO JAVIER	RACF840121KFA	RACF840121HJCMSR04	21/07/2020	30	B	AUXILIAR DE FONTANERO	DIRECCION GENERAL DE AGUA POTABLE Y SANEAMIENTO
11565	ADAME LANDAZURI REBECA	AALR711005TJ3	AALR711005MJCDNB05	17/02/2021	30	B	AUXILIAR DE FONTANERO	DIRECCION GENERAL DE AGUA POTABLE Y SANEAMIENTO
11574	ENCISO PATIÑO HERIBERTO	EIPH660507CKA	EIPH660507HJCNTR01	22/02/2021	30	B	AUXILIAR DE FONTANERO	DIRECCION GENERAL DE AGUA POTABLE Y SANEAMIENTO
11601	DIAZ FAJARDO MIRIAM VIVIANA	DIFM8906069Z5	DIFM890606MJCZJR00	16/03/2021	40	B	AUXILIAR DE FONTANERO	DIRECCION GENERAL DE AGUA POTABLE Y SANEAMIENTO
578	GUTIERREZ DELGADO MANUEL	GUDM470605AM1	GUDM470605HJCTLN05	01/02/2001	30	B	AUXILIAR DE PIPA	DIRECCION GENERAL DE AGUA POTABLE Y SANEAMIENTO
1125	TEJEDA PEREZ JUAN MANUEL	TEPJ690704BD8	TEPJ690704HJCRRN00	01/02/2002	30	B	AUXILIAR DE PIPA	DIRECCION GENERAL DE AGUA POTABLE Y SANEAMIENTO
4119	RIVERA OROZCO JORGE	RIOJ5308099PA	RIOJ530809HJCVRR00	20/01/2009	30	B	AUXILIAR DE PIPA	DIRECCION GENERAL DE AGUA POTABLE Y SANEAMIENTO
4377	RAMOS AGUILAR JOSE ANTONIO	RAAA-820122-92A	RAAA820122HJCMGN05	01/06/2009	30	B	AUXILIAR DE PIPA	DIRECCION GENERAL DE AGUA POTABLE Y SANEAMIENTO
2320	ZUÑIGA GARCIA LUIS ALBERTO	ZUGL790312DBA	ZUGL790312HTSXRS09	03/01/2005	30	B	AUXILIAR ESPECIALIZADO	DIRECCION GENERAL DE AGUA POTABLE Y SANEAMIENTO
	TITULAR CON LICENCIA AL PUESTO DE BASE CERDA CASILLAS ADRIAN				30	B	AUXILIAR ESPECIALIZADO	DIRECCION GENERAL DE AGUA POTABLE Y SANEAMIENTO
	TITULAR CON LICENCIA AL PUESTO DE BASE SANCHEZ NUÑEZ ISAIAS				30	B	AUXILIAR ESPECIALIZADO	DIRECCION GENERAL DE AGUA POTABLE Y SANEAMIENTO
803	COVARRUBIAS CORTEZ JESUS	COCJ-250910	COCJ250910HJCBRS13	01/10/2018	30	B	AUXILIAR GENERAL	DIRECCION GENERAL DE AGUA POTABLE Y SANEAMIENTO
2351	RAMIREZ SANTOS J SANTOS	RASJ-441101	RASS441101HJCMNN05	03/01/2005	30	B	AUXILIAR OPERATIVO	DIRECCION GENERAL DE AGUA POTABLE Y SANEAMIENTO
5217	ESQUIVEL IÑIGUEZ SERGIO	EUIS-761205	EUIS761205HJCSXR07	16/11/2009	30	B	AUXILIAR OPERATIVO	DIRECCION GENERAL DE AGUA POTABLE Y SANEAMIENTO
887	GRUNER VAZQUEZ LAURA DANIELA	GUVL-800912-9M1	GUVL800912MJCRZR00	16/10/2010	30	B	AUXILIAR TECNICO ADMINISTRATIVO	DIRECCION GENERAL DE AGUA POTABLE Y SANEAMIENTO
4426	MEDINA MOLINA YOLANDA	MEMY7809036J3	MEMY780903MJCDLL08	01/04/2010	30	B	AUXILIAR TECNICO ADMINISTRATIVO	DIRECCION GENERAL DE AGUA POTABLE Y SANEAMIENTO
7687	RODRIGUEZ MAGALLANES LUIS MANUEL	ROML-821229-CQ5	ROML821229MJCDGS04	25/04/2012	30	B	AUXILIAR TECNICO ADMINISTRATIVO	DIRECCION GENERAL DE AGUA POTABLE Y SANEAMIENTO
11691	DE SANTIAGO DE LA CRUZ JUAN CARLOS	SACJ-010227-EK9	SACJ010227HJCNRN06	16/06/2021	40	B	AUXILIAR TECNICO ESPECIALIZADO	DIRECCION GENERAL DE AGUA POTABLE Y SANEAMIENTO
	TITULAR CON LICENCIA AL PUESTO DE BASE RODRIGUEZ SALAZAR J JESUS				30	B	AUXILIAR TECNICO ESPECIALIZADO	DIRECCION GENERAL DE AGUA POTABLE Y SANEAMIENTO
2282	REOS NAVARRO DANIEL	REND-720711-9UA	REND720711HJCSVN02	01/05/2019	40	B	AUXILIAR TECNICO OPERATIVO	DIRECCION GENERAL DE AGUA POTABLE Y SANEAMIENTO
	TITULAR CON LICENCIA AL PUESTO DE BASE GUZMAN HERNANDEZ ERNESTO				30	B	AUXILIAR TECNICO OPERATIVO	DIRECCION GENERAL DE AGUA POTABLE Y SANEAMIENTO
2104	ISLAS ARREDONDO ALMA DELIA	IAAA-700929-IE5	IAAA700929MGTSRL00	01/07/2004	40	C	COORDINADOR	DIRECCION GENERAL DE AGUA POTABLE Y SANEAMIENTO
2283	DIAZ RAMIREZ RICARDO	DIRR-631112-U15	DIRR631112HJCZMC03	01/12/2004	40	C	COORDINADOR	DIRECCION GENERAL DE AGUA POTABLE Y SANEAMIENTO
4120	ORTIZ ALCANTAR IVAN	OIAI770925GZ1	OIAI770925HJCRLV00	20/01/2009	40	C	COORDINADOR	DIRECCION GENERAL DE AGUA POTABLE Y SANEAMIENTO
5424	BAÑUELOS DELGADO ISIDORO	BADI-570902-KZA	BADI570902HDGXLS02	01/01/2010	40	C	COORDINADOR	DIRECCION GENERAL DE AGUA POTABLE Y SANEAMIENTO
846	SANCHEZ NUÑEZ ISAIAS	SANI-570906-9Z2	SANIS70906HMNNXS00	25/01/1993	40	C	COORDINADOR DE ZONA	DIRECCION GENERAL DE AGUA POTABLE Y SANEAMIENTO
874	PEREZ TRIGO HECTOR ANTONIO	PETH-461119-7R0	PETH461119HJCRRC02	01/02/2010	40	C	COORDINADOR DE ZONA	DIRECCION GENERAL DE AGUA POTABLE Y SANEAMIENTO
897	LOZANO PEREZ ELIAS	LOPE-730309-D5A	LOPE730309HJCZRL04	16/08/2001	40	C	COORDINADOR DE ZONA	DIRECCION GENERAL DE AGUA POTABLE Y SANEAMIENTO
1096	GUZMAN HERNANDEZ ERNESTO	GUHE-550713-QS9	GUHE550713HJCZRR07	16/06/2002	40	C	COORDINADOR DE ZONA	DIRECCION GENERAL DE AGUA POTABLE Y SANEAMIENTO
2847	GUTIERREZ LOZANO TOMAS	GULT-720307-[illegible]	GULT720307HJCTZM16	16/03/2006	40	C	COORDINADOR DE ZONA	DIRECCION GENERAL DE AGUA POTABLE Y SANEAMIENTO
3326	LUEVANOS FLORES FIDEL	[illegible]	LUFF750720HJCVLD06	02/05/2007	40	C	COORDINADOR DE ZONA	DIRECCION GENERAL DE AGUA POTABLE Y SANEAMIENTO
4127	CHITICA GONZALEZ AZAEL	CIGA-841031-[illegible]	CIGA841031HJCHNZ01	20/01/2009	40	C	COORDINADOR DE ZONA	DIRECCION GENERAL DE AGUA POTABLE Y SANEAMIENTO
7551	HERNANDEZ HERNANDEZ MIGUEL ANGEL	HEHM-760615-[illegible]	HEHM760615HJCRRG06	01/10/2018	40	C	COORDINADOR DE ZONA	DIRECCION GENERAL DE AGUA POTABLE Y SANEAMIENTO
11105	AGRAZ JOSE JULIO	AAJJ-560304-FD4	AAXJS60304HJCGXL04	21/08/2019	40	C	DIRECTOR GENERAL DE AGUA POTABLE	DIRECCION GENERAL DE AGUA POTABLE Y SANEAMIENTO
			[illegible]ESJ870106MPLLNN07	16/10/2018	40	C	ESPECIALISTA AA	DIRECCION GENERAL DE AGUA POTABLE Y SANEAMIENTO
			[illegible]APG600809HJCRRS03	16/01/2001	30	B	FONTANERO	DIRECCION GENERAL DE AGUA POTABLE Y SANEAMIENTO
			[illegible]OCA630717HVZRSL05	01/01/1998	30	B	FONTANERO	DIRECCION GENERAL DE AGUA POTABLE Y SANEAMIENTO

N75-ELIMINADO 150

000071

NO EMPLEADO	NOMBRE	R.F.C.	C.U.R.P.	Fecha de ingreso	JORNADA	CATEGORÍA	NOMBRE DE LA PLAZA	ADSCRIPCIÓN DE LA PLAZA PLANTILLA
285	PADILLA PACAS RAFAEL	PAPR6209268X2	PAPR620926HJCDCF04	01/05/1998	30	B	FONTANERO	DIRECCION GENERAL DE AGUA POTABLE Y SANEAMIENTO
800	AVALOS AYALA JOSE GUADALUPE	AAAG780510CAA	AAAG780510HJCVYD03	01/07/2001	30	B	FONTANERO	DIRECCION GENERAL DE AGUA POTABLE Y SANEAMIENTO
804	GASPAR CORTEZ ANTONIO	GACA700313HS7	GACA700313HJCSRN05	01/07/2001	30	B	FONTANERO	DIRECCION GENERAL DE AGUA POTABLE Y SANEAMIENTO
805	GASPAR PEREZ SERGIO	GAPS791008IZ6	GAPS791008HJCSRR00	01/07/2001	30	B	FONTANERO	DIRECCION GENERAL DE AGUA POTABLE Y SANEAMIENTO
806	HERNANDEZ SEGURA HUMBERTO GUILLERMO	HESH480209U70	HESH480209HJCRGM03	01/07/2001	30	B	FONTANERO	DIRECCION GENERAL DE AGUA POTABLE Y SANEAMIENTO
815	NUÑEZ FIGUEROA JULIAN	NUFJ720619NX1	NUFJ720619HJCXGL05	01/07/2001	30	B	FONTANERO	DIRECCION GENERAL DE AGUA POTABLE Y SANEAMIENTO
816	ORTEGA CRUZ PABLO	OECP-520803-6F2	OECP520803HJCRRB03	01/07/2001	30	B	FONTANERO	DIRECCION GENERAL DE AGUA POTABLE Y SANEAMIENTO
819	PARRA MORAN LUIS ALBERTO	PAML7708245V6	PAML770824HJCRRS02	01/07/2001	30	B	FONTANERO	DIRECCION GENERAL DE AGUA POTABLE Y SANEAMIENTO
827	TORRES BUSTOS JOSE	TOBJ480719683	TOBJ480719HJCRSS02	01/07/2001	30	B	FONTANERO	DIRECCION GENERAL DE AGUA POTABLE Y SANEAMIENTO
829	AVALOS CATEDRAL ALFREDO	AACA660703U65	AACA660703HJCVTL08	01/07/2001	30	B	FONTANERO	DIRECCION GENERAL DE AGUA POTABLE Y SANEAMIENTO
966	PLIEGO TORRES JUAN ANTONIO	PITJ770818JW7	PITJ770818HMSLRN02	16/11/2001	30	B	FONTANERO	DIRECCION GENERAL DE AGUA POTABLE Y SANEAMIENTO
1038	BAEZA TORRES RAFAEL	BATR-720703-464	BATR720703HJCZRF06	01/03/2002	30	B	FONTANERO	DIRECCION GENERAL DE AGUA POTABLE Y SANEAMIENTO
1078	PROCOPIO VAZQUEZ JUAN PABLO	POVJ7707118F4	POVJ770711HJCRZN01	01/05/2002	30	B	FONTANERO	DIRECCION GENERAL DE AGUA POTABLE Y SANEAMIENTO
1084	CABRERA ORTEGA LUIS ANTONIO	CAOL770311IX44	CAOL770311HJCBRS03	16/05/2002	30	B	FONTANERO	DIRECCION GENERAL DE AGUA POTABLE Y SANEAMIENTO
1085	MOZQUEDA ALMADA J JESUS	MOAJ680604566	MOAJ680604HJCZLS02	16/05/2002	30	B	FONTANERO	DIRECCION GENERAL DE AGUA POTABLE Y SANEAMIENTO
1095	JACOBO NUÑEZ ALBERTO	JANA-720822-PR2	JANA720822HJCCXL00	16/06/2002	30	B	FONTANERO	DIRECCION GENERAL DE AGUA POTABLE Y SANEAMIENTO
1136	VILLANUEVA JIMENEZ BERNARDO	VIJB530506P62	VIJB530506HJCLMR03	01/09/2002	30	B	FONTANERO	DIRECCION GENERAL DE AGUA POTABLE Y SANEAMIENTO
1166	NUÑEZ IÑIGUEZ ROSALIO	NUIR750801JB3	NUIR750801HJCXXS07	16/11/2002	30	B	FONTANERO	DIRECCION GENERAL DE AGUA POTABLE Y SANEAMIENTO
1261	MORALES PULIDO RAUL	MOPR5503237W0	MOPR550323HJCRLL00	01/04/2003	30	B	FONTANERO	DIRECCION GENERAL DE AGUA POTABLE Y SANEAMIENTO
1278	TADEO CERVANTES JOSE DE JESUS	TACJ790221PZ1	TACJ790221HJCDRS02	01/05/2003	30	B	FONTANERO	DIRECCION GENERAL DE AGUA POTABLE Y SANEAMIENTO
1321	PADILLA GARCIA JOSE DE JESUS	PAGJ-860326-BN3	PAGJ860326HJCDRS09	01/03/2003	30	B	FONTANERO	DIRECCION GENERAL DE AGUA POTABLE Y SANEAMIENTO
1923	GONZALEZ ESPANTA ISIDRO	GOEI530914IF8	GOEI530914HJCNSS00	16/02/2004	30	B	FONTANERO	DIRECCION GENERAL DE AGUA POTABLE Y SANEAMIENTO
2333	GUZMAN LOPEZ SERVANDO	GULS-741016-876	GULS741016HJCZPR09	16/01/2008	30	B	FONTANERO	DIRECCION GENERAL DE AGUA POTABLE Y SANEAMIENTO
2338	TEJEDA LEONER EVERARDO	TELE640701DW0	TELE640701HJCJNV00	03/01/2005	30	B	FONTANERO	DIRECCION GENERAL DE AGUA POTABLE Y SANEAMIENTO
2478	PEREZ DELGADO RUBEN	PEDR-710120-AV1	PEDR710120HJCRLB06	01/04/2005	30	B	FONTANERO	DIRECCION GENERAL DE AGUA POTABLE Y SANEAMIENTO
2640	TORRES RODRIGUEZ FIDENCIO	TORF-580903-GB4	TORF580903HJCRDD00	16/08/2005	30	B	FONTANERO	DIRECCION GENERAL DE AGUA POTABLE Y SANEAMIENTO
2745	MORALES DELGADO MANUEL	MODM6206071K7	MODM620607HZSRLN07	09/01/2006	30	B	FONTANERO	DIRECCION GENERAL DE AGUA POTABLE Y SANEAMIENTO
2823	HERNANDEZ PIÑA JOSE JAIME	HEPJ790619T42	HEPJ790619HJCRXM00	01/03/2006	30	B	FONTANERO	DIRECCION GENERAL DE AGUA POTABLE Y SANEAMIENTO
2910	MONROY ROMERO OSCAR MANUEL	MORO830408HI0	MORO830408HJCNMS08	08/05/2006	30	B	FONTANERO	DIRECCION GENERAL DE AGUA POTABLE Y SANEAMIENTO
2934	CASTELAN LIBREROS ROBERTO	CALR780128CI0	CALR780128HVZSBB05	19/06/2006	30	B	FONTANERO	DIRECCION GENERAL DE AGUA POTABLE Y SANEAMIENTO
3422	ANDRADE VIRGEN SAMUEL	AAVS-610924-4C8	AAVS610924HJCNRM07	03/05/2007	40	B	FONTANERO	DIRECCION GENERAL DE AGUA POTABLE Y SANEAMIENTO
3428	BERNAL GUZMAN ALEJANDRO	BEGA610717L64	BEGA610717HJCRZL03	16/06/2007	30	B	FONTANERO	DIRECCION GENERAL DE AGUA POTABLE Y SANEAMIENTO
3480	ANDRADE VILLANUEVA JOSE ALBERTO	AAVA810320EKA	AAVA810320HJCNLL07	16/08/2007	30	B	FONTANERO	DIRECCION GENERAL DE AGUA POTABLE Y SANEAMIENTO
3625	HERNANDEZ CEDEÑO NICOLAS	HECN-630222-LP5	HECN630222HJCRDC07	01/04/2010	30	B	FONTANERO	DIRECCION GENERAL DE AGUA POTABLE Y SANEAMIENTO
4029	ALCANTAR OLIVA JORGE	AAOJ601218UH5	AAOJ601218HJCLLR01	01/12/2008	30	B	FONTANERO	DIRECCION GENERAL DE AGUA POTABLE Y SANEAMIENTO
4101	GUTIERREZ DELGADO JORGE	GUDJ760422CF1	GUDJ760422HJCTLR05	20/01/2009	30	B	FONTANERO	DIRECCION GENERAL DE AGUA POTABLE Y SANEAMIENTO
4108	ENCISO RODRIGUEZ JUAN MANUEL	EIRJ591008TU6	EIRJ591008HJCNDN01	03/02/2009	30	B	FONTANERO	DIRECCION GENERAL DE AGUA POTABLE Y SANEAMIENTO
4117	ALATORRE DIAZ OSCAR GERMAN	AADO741111654	AADO741111HJCLZS08	20/01/2009	30	B	FONTANERO	DIRECCION GENERAL DE AGUA POTABLE Y SANEAMIENTO
4122	MEZA PALOMARES VICTOR	MEPV741118LM8	MEPV741118HJCZLC04	20/01/2009	30	B	FONTANERO	DIRECCION GENERAL DE AGUA POTABLE Y SANEAMIENTO
4124	DIAZ ANDRADE ROGELIO	DIAR550811927	DIAR550811HJCZNG07	20/01/2009	30	B	FONTANERO	DIRECCION GENERAL DE AGUA POTABLE Y SANEAMIENTO
4125	CASTAÑON HERNANDEZ RUBEN	CAHR710529QZ2	CAHR710529HJCSRB04	20/01/2009	30	B	FONTANERO	DIRECCION GENERAL DE AGUA POTABLE Y SANEAMIENTO
4131	MARISCAL ROBLES ESEQUIEL	MARE641226CC3	MARE641226HZSRBZ08	20/01/2009	30	B	FONTANERO	DIRECCION GENERAL DE AGUA POTABLE Y SANEAMIENTO
4132	GUZMAN SEPULVEDA ROLANDO	GUSR7807309V9	GUSR780730HJCZPL04	20/01/2009	30	B	FONTANERO	DIRECCION GENERAL DE AGUA POTABLE Y SANEAMIENTO
4133	TEJEDA MARABEL FERNANDO	TEMF690530S96	TEMF690530HJCJRR07	26/01/2009	30	B	FONTANERO	DIRECCION GENERAL DE AGUA POTABLE Y SANEAMIENTO
4135	VELAZQUEZ GARCIA JAIME	VEGJ-830520-RW7	VEGJ830520HJCLRM05	20/01/2009	30	B	FONTANERO	DIRECCION GENERAL DE AGUA POTABLE Y SANEAMIENTO
4141	ROSALES CASTRO MAURICIO	ROCM660125TJ5	ROCM660125HJCSSR05	16/02/2009	30	B	FONTANERO	DIRECCION GENERAL DE AGUA POTABLE Y SANEAMIENTO
4356	ORTIZ MOSQUEDA MANUEL	OIMM5912205R1	OIMM591220HJCRSN05	18/05/2009	30	B	FONTANERO	DIRECCION GENERAL DE AGUA POTABLE Y SANEAMIENTO
4782	CALDERON GUZMAN JULIO JOSE	CAGJ-850419-7E1	CAGJ850419HJCLZL08	15/10/2009	30	B	FONTANERO	DIRECCION GENERAL DE AGUA POTABLE Y SANEAMIENTO
5422	MUNGUIA SALCIDO MARTIN	MUSM630215IJ4	MUSM630215HJCNLR09	01/01/2010	40	B	FONTANERO	DIRECCION GENERAL DE AGUA POTABLE Y SANEAMIENTO
6350	PEREA RAMIREZ DAVID ALEJANDRO	PERD-841016-MV7	PERD841016HJCRMV06	16/10/2013	30	B	FONTANERO	DIRECCION GENERAL DE AGUA POTABLE Y SANEAMIENTO
6717	RUIZ RIVERA MARIO	RURM601113AZ9	RURM601113HJCZVR04	01/03/2010	40	B	FONTANERO	DIRECCION GENERAL DE AGUA POTABLE Y SANEAMIENTO
6724	DELGADO LULE JOSE OCTAVIO	DELO770127QB4	DELO770127HJCLLC08	01/04/2010	40	B	FONTANERO	DIRECCION GENERAL DE AGUA POTABLE Y SANEAMIENTO
6727	OROZCO CARMONA MARTIN	OOCM640305QT0	OOCM640305HJCRRR02	01/04/2010	40	B	FONTANERO	DIRECCION GENERAL DE AGUA POTABLE Y SANEAMIENTO
7122	ORTIZ IBARRA MIGUEL ANGEL	OIIM790723M91	OIIM790723HJCRBG04	09/08/2011	40	B	FONTANERO	DIRECCION GENERAL DE AGUA POTABLE Y SANEAMIENTO
7123	QUEZADA HERNANDEZ JUAN LORENZO	QUHJ810730LP1	QUHJ810730HJCZRN06	09/08/2011	40	B	FONTANERO	DIRECCION GENERAL DE AGUA POTABLE Y SANEAMIENTO

N76-ELIMINADO 150

...ga, Jalisco
...dministración
...rsonal

000072

NO EMPLEADO	NOMBRE	R.F.C.	C.U.R.P.	Fecha de ingreso	JORNADA	CATEGORÍA	NOMBRE DE LA PLAZA	ADSCRIPCIÓN DE LA PLAZA PLANTILLA
7137	AVIÑA HERNANDEZ ALFREDO	AIHA620822529	AIHA620822HJCVRL00	16/01/2011	30	B	FONTANERO	DIRECCION GENERAL DE AGUA POTABLE Y SANEAMIENTO
7409	VAZQUEZ ESTRELLA JAVIER	VAEJ891217C26	VAEJ891217HJCZSV06	09/08/2011	40	B	FONTANERO	DIRECCION GENERAL DE AGUA POTABLE Y SANEAMIENTO
7424	CAMARENA ROMO JUAN CARLOS	CARJ811015HC7	CARJ811015HJCMMN01	10/08/2011	40	B	FONTANERO	DIRECCION GENERAL DE AGUA POTABLE Y SANEAMIENTO
9557	GAVILAN SANTILLAN ALFREDO	GASA981029-FT6	GASA981029HJCVNL09	01/10/2018	30	B	FONTANERO	DIRECCION GENERAL DE AGUA POTABLE Y SANEAMIENTO
9567	RAMIREZ MORALES JOSE DE JESUS	RAMJ870421-GJ9	RAMJ870421HJCMRS03	01/10/2018	40	B	FONTANERO	DIRECCION GENERAL DE AGUA POTABLE Y SANEAMIENTO
11529	FLORES PADILLA PAULO CESAR	FOPP991003NT0	FOPP991003HJCLDL06	26/11/2020	30	B	FONTANERO	DIRECCION GENERAL DE AGUA POTABLE Y SANEAMIENTO
11534	HERNANDEZ HERNANDEZ MA DE LA LUZ	HEHL7407262Y1	HEHL740726MJCRRZ07	08/12/2020	30	B	FONTANERO	DIRECCION GENERAL DE AGUA POTABLE Y SANEAMIENTO
	TITULAR CON LICENCIA AL PUESTO DE BASE CHITICA GONZALEZ AZAEL				30	B	FONTANERO	DIRECCION GENERAL DE AGUA POTABLE Y SANEAMIENTO
	TITULAR CON LICENCIA AL PUESTO DE BASE GUTIERREZ LOZANO TOMAS				30	B	FONTANERO	DIRECCION GENERAL DE AGUA POTABLE Y SANEAMIENTO
	TITULAR CON LICENCIA AL PUESTO DE BASE LOZANO PEREZ ELIAS				30	B	FONTANERO	DIRECCION GENERAL DE AGUA POTABLE Y SANEAMIENTO
8989	CORONA GARCIA SOFIA LIZETH	COGS-810221-FA7	COGS810221MJCRRF04	01/10/2018	40	C	JEFE DE DEPARTAMENTO	DIRECCION GENERAL DE AGUA POTABLE Y SANEAMIENTO
2321	FRAUSTO HARO LUIS HERNAN	FAHL8312088E2	FAHL831208HJCRRS06	03/01/2005	30	B	OPERADOR DE EQUIPO DE DESAZOLVE	DIRECCION GENERAL DE AGUA POTABLE Y SANEAMIENTO
2590	GARCIA MARQUEZ JUAN MANUEL	GAMJ7705172V0	GAMJ770517HJCRRN06	07/06/2005	30	B	OPERADOR DE EQUIPO DE DESAZOLVE	DIRECCION GENERAL DE AGUA POTABLE Y SANEAMIENTO
7428	SANTOS MARAVEL MIGUEL	SAMM6308096ZA	SAMM630809HJCNRG08	11/08/2011	40	B	OPERADOR DE EQUIPO DE DESAZOLVE	DIRECCION GENERAL DE AGUA POTABLE Y SANEAMIENTO
6723	GARCIA VALLECILLOS ANDRES	GAVA-780129-K71	GAVA780129HJCRLN02	01/04/2010	40	B	OPERADOR DE MAQUINARIA PESADA	DIRECCION GENERAL DE AGUA POTABLE Y SANEAMIENTO
96	VELAZQUEZ GARCIA LAURO	VEGL7710127S0	VEGL771012HJCLRR04	01/01/1998	30	B	OPERADOR DE PIPA	DIRECCION GENERAL DE AGUA POTABLE Y SANEAMIENTO
1041	CRUZ MORENO FRANCISCO JAVIER	CUMF-830129-9W5	CUMF830129HJCRRR00	16/03/2002	30	B	OPERADOR DE PIPA	DIRECCION GENERAL DE AGUA POTABLE Y SANEAMIENTO
2848	MONTAÑO IÑIGUEZ ROGELIO	MOIR-690914-KH5	MOIR690914HJCNXG05	16/03/2006	30	B	OPERADOR DE PIPA	DIRECCION GENERAL DE AGUA POTABLE Y SANEAMIENTO
3916	GALAN CORTES JOSE	GACJ710319CJ4	GACJ710319HJCLRS05	07/10/2008	30	B	OPERADOR DE PIPA	DIRECCION GENERAL DE AGUA POTABLE Y SANEAMIENTO
4114	GARCIA BARRERA JUAN	GABJ790808MU8	GABJ790808HJCRRN04	20/01/2009	30	B	OPERADOR DE PIPA	DIRECCION GENERAL DE AGUA POTABLE Y SANEAMIENTO
6726	LOPEZ CASTAÑEDA MANUEL	LOCM770303QI8	LOCM770303HJCPSN00	01/04/2010	40	B	OPERADOR DE PIPA	DIRECCION GENERAL DE AGUA POTABLE Y SANEAMIENTO
1767	RODRIGUEZ MARQUEZ EVERARDO	ROME640918I0	ROME640918HJCDRV08	02/02/2004	30	B	OPERADOR DE PLANTA DE TRATAMIENTO	DIRECCION GENERAL DE AGUA POTABLE Y SANEAMIENTO
2337	GAMBOA TORRES MARTIN	GATM680712GNA	GATM680712HJCMRR02	03/01/2005	30	B	OPERADOR DE PLANTA DE TRATAMIENTO	DIRECCION GENERAL DE AGUA POTABLE Y SANEAMIENTO
2675	FIGUEROA VILLASEÑOR ANTONIO	FIVA6602081X9	FIVA660208HJCGLN02	02/03/2009	40	B	OPERADOR DE PLANTA DE TRATAMIENTO	DIRECCION GENERAL DE AGUA POTABLE Y SANEAMIENTO
2856	MARTINEZ LONGORIA TIMOTEO	MALT600116741	MALT600116HZSRNM09	16/03/2006	30	B	OPERADOR DE PLANTA DE TRATAMIENTO	DIRECCION GENERAL DE AGUA POTABLE Y SANEAMIENTO
2857	MORALES AGUILAR GUILLERMO	MOAG740419IQ9	MOAG740419HJCRGL06	16/03/2006	30	B	OPERADOR DE PLANTA DE TRATAMIENTO	DIRECCION GENERAL DE AGUA POTABLE Y SANEAMIENTO
3483	MEDINA MOLINA FAVIAN	MEMF-830221-RJA	MEMF830221HJCDLV01	16/08/2007	40	B	OPERADOR DE PLANTA DE TRATAMIENTO	DIRECCION GENERAL DE AGUA POTABLE Y SANEAMIENTO
4000	PEREZ BRISEÑO JAVIER ARTURO	PEBJ631012TT5	PEBJ631012HJCRRV01	22/10/2008	30	B	OPERADOR DE PLANTA DE TRATAMIENTO	DIRECCION GENERAL DE AGUA POTABLE Y SANEAMIENTO
6824	MONREAL CANDELAS RUBEN	MOCR-710707-4G5	MOCR710707HZSNNB04	01/06/2010	40	B	OPERADOR DE PLANTA DE TRATAMIENTO	DIRECCION GENERAL DE AGUA POTABLE Y SANEAMIENTO
6929	GUZMAN ABRICA HUMBERTO OMAR	GUAH901024P47	GUAH901024HJCZBM05	09/08/2010	40	B	OPERADOR DE PLANTA DE TRATAMIENTO	DIRECCION GENERAL DE AGUA POTABLE Y SANEAMIENTO
8681	GARCIA MACIAS JAVIER	GAMJ-840524-H16	GAMJ840524HJCRCV05	01/10/2018	40	B	OPERADOR DE PLANTA DE TRATAMIENTO	DIRECCION GENERAL DE AGUA POTABLE Y SANEAMIENTO
7410	JASSO LOZA GABRIEL	JALG751027HI8	JALG751027HJCSZB01	09/08/2011	40	B	OPERADOR DE PLANTA POTABILIZADORA	DIRECCION GENERAL DE AGUA POTABLE Y SANEAMIENTO
483	VILLALOBOS GUTIERREZ JUAN CARLOS	VIGJ750919MN1	VIGJ750919HJCLTN09	16/10/2000	30	B	POCERO	DIRECCION GENERAL DE AGUA POTABLE Y SANEAMIENTO
812	MARTINEZ RAMOS PABLO	MARP560724I85	MARP560724HJCRMB03	01/07/2001	30	B	POCERO	DIRECCION GENERAL DE AGUA POTABLE Y SANEAMIENTO
820	PROCOPIO RODRIGUEZ JUAN	PORJ510804370	PORJ510804HJCRDN05	01/07/2001	30	B	POCERO	DIRECCION GENERAL DE AGUA POTABLE Y SANEAMIENTO
825	RUIZ RICO GUSTAVO	RURG-770627-N40	RURG770627HJCZCS07	01/04/2011	30	B	POCERO	DIRECCION GENERAL DE AGUA POTABLE Y SANEAMIENTO
828	VALENCIA MENDOZA ANDRES	VAMA720111FUA	VAMA720111HJCLNN01	01/07/2001	30	B	POCERO	DIRECCION GENERAL DE AGUA POTABLE Y SANEAMIENTO
839	JARA HARO JUAN JOSE	JAHJ650131HJ8	JAHJ650131HJCRRN00	01/04/1998	30	B	POCERO	DIRECCION GENERAL DE AGUA POTABLE Y SANEAMIENTO
1049	CORTEZ BARAJAS HERIBERTO	COBH560315BG9	COBH560315HJCRRR05	01/04/2002	30	B	POCERO	DIRECCION GENERAL DE AGUA POTABLE Y SANEAMIENTO
1630	MIRAMONTES GONZALEZ JOSE MANUEL	MIGM471016F90	MIGM471016HZSRNN06	01/01/2004	30	B	POCERO	DIRECCION GENERAL DE AGUA POTABLE Y SANEAMIENTO
1765	GARCIA CORTES OSCAR	GACO-800131-BL9	GACO800131HJCRRS03	02/02/2004	30	B	POCERO	DIRECCION GENERAL DE AGUA POTABLE Y SANEAMIENTO
2324	GUTIERREZ LUEVANOS JOSE DE JESUS	GULJ771214FN3	GULJ771214HJCTVS09	03/01/2005	30	B	POCERO	DIRECCION GENERAL DE AGUA POTABLE Y SANEAMIENTO
2336	PEREZ CORONADO SANTIAGO	PEVS460720H90	PEVS460720HJCRRN04	03/01/2005	30	B	POCERO	DIRECCION GENERAL DE AGUA POTABLE Y SANEAMIENTO
2557	REYES MARTINEZ JOSE DAVID	REMD671007T65	REMD671007HJCYRV07	08/06/2005	30	B	POCERO	DIRECCION GENERAL DE AGUA POTABLE Y SANEAMIENTO
2642	CASIQUE MARTINEZ MARCOS SANTIAGO	CAMM660425CQ5	CAMM660425HJCSRR09	01/08/2005	30	B	POCERO	DIRECCION GENERAL DE AGUA POTABLE Y SANEAMIENTO
2821	CANDELARIO PIÑA LUIS ALBERTO	CAPL810809HJCNXS00	CAPL810809HJCNXS00	01/03/2006	30	B	POCERO	DIRECCION GENERAL DE AGUA POTABLE Y SANEAMIENTO
4026	SOZA ALFARO EFREN	SOAE640826HMNZLF08	SOAE640826HMNZLF08	21/11/2008	30	B	POCERO	DIRECCION GENERAL DE AGUA POTABLE Y SANEAMIENTO
4262	DIAZ GARCIA FRANCISCO	DIGF471117AC2	DIGF471117HJCZRR09	02/03/2009	30	B	POCERO	DIRECCION GENERAL DE AGUA POTABLE Y SANEAMIENTO
4423	RODRIGUEZ DE DIOS RICARDO	RODR-900121-T92	RODR900121HJCDSC09	01/04/2010	40	B	POCERO	DIRECCION GENERAL DE AGUA POTABLE Y SANEAMIENTO
4430	RUIZ BERMUDES ALEJANDRO	RUBA751005HDFZRL19	RUBA751005HDFZRL19	08/06/2009	40	B	POCERO	DIRECCION GENERAL DE AGUA POTABLE Y SANEAMIENTO
4998	GARCIA GONZALEZ PABLO AGUSTIN	GAGP870527T65	GAGP870527HJCRNB09	09/08/2011	40	B	POCERO	DIRECCION GENERAL DE AGUA POTABLE Y SANEAMIENTO
6472	ALVIZO GONZALEZ JOSE MANUEL	AIGM781228UJ0	AIGM781228HJCLNN03	01/10/2018	40	B	POCERO	DIRECCION GENERAL DE AGUA POTABLE Y SANEAMIENTO
7701	AGUILAR MARISCAL EDUARDO	AUME821028UJ0	AUME821028HJCGRD07	01/10/2018	40	B	POCERO	DIRECCION GENERAL DE AGUA POTABLE Y SANEAMIENTO
11363	RODRIGUEZ GAMA JOSE CARLOS	ROGC980417-GX9	ROGC980417HJCDMR00	24/02/2020	40	B	POCERO	DIRECCION GENERAL DE AGUA POTABLE Y SANEAMIENTO
11639	LLAMAS SALAZAR SERGIO	LASS871018HJ8	LASS871018HJCLLR02	06/04/2021	30	B	POCERO	DIRECCION GENERAL DE AGUA POTABLE Y SANEAMIENTO

Municipio de Irapuato
Jefatura de Administración de Personal

N77-ELIMINADO 150

000073

NO EMPLEADO	NOMBRE	R.F.C.	C.U.R.P.	Fecha de ingreso	JORNADA	CATEGORÍA	NOMBRE DE LA PLAZA	ADSCRIPCIÓN DE LA PLAZA PLANTILLA
3439	RUIZ ALDRETE OSVALDO	RUAO670430RF5	RUAO670430HJCZLS03	19/06/2007	30	B	TECNICO ELECTROMECANICO	DIRECCION GENERAL DE AGUA POTABLE Y SANEAMIENTO
	TITULAR CON LICENCIA AL PUESTO DE BASE CASTELLANOS MONTAÑO GUSTAVO				30	B	TECNICO ELECTROMECANICO	DIRECCION GENERAL DE AGUA POTABLE Y SANEAMIENTO
7405	HERNANDEZ NAVARRO OSCAR	HENO-821105-8J3	HENO821105HJCRVS01	01/10/2018	40	C	DIRECTOR OPERATIVO	DIRECCION OPERATIVA/DIRECCION GENERAL DE AGUA POTA
10996	JIMENEZ PABLO JAIME	JIPJ750627MN4	JIPJ750627HJCMBM08	16/07/2019	40	C	JEFE DE ABASTO EN TRANSPORTE	DIRECCION OPERATIVA/DIRECCION GENERAL DE AGUA POTA
1571	DON ISIDRO JOSE HUMBERTO	DOIH-681201-EX1	DOIH681201HJCNSM09	16/07/2019	40	C	JEFE DE FUENTES DE AGUA	DIRECCION OPERATIVA/DIRECCION GENERAL DE AGUA POTA
5726	DIAZ ORTEGA JAVIER SAUL	DIOJ-490124-FE4	DIOJ490124HNTZRV00	01/10/2018	40	C	JEFE DE REDES DE ALCANTARILLADO	DIRECCION OPERATIVA/DIRECCION GENERAL DE AGUA POTA
2436	CASTELLANOS MONTAÑO GUSTAVO	CAMG-780914-T92	CAMG780914HJCSN500	01/10/2012	40	C	JEFE DEL AREA ELECTROMECANICA	DIRECCION OPERATIVA/DIRECCION GENERAL DE AGUA POTA
11137	JIMENEZ RAMOS LEOPOLDO	JIRL-900629-1LA	JIRL900629HGTMMP02	01/03/2020	40	C	DIRECTOR TECNICO	DIRECCION TECNICA/DIRECCION GENERAL DE AGUA POTABLE
11138	RIVERA ESPADAS SERGIO ABRAHAM	RIES891011HE2	RIES891011HJCVSR00	20/09/2019	40	C	JEFE DE CATASTRO DE INFRAESTRUCTURA HIDROSANIT	DIRECCION TECNICA/DIRECCION GENERAL DE AGUA POTABLE
1522	CERDA CASILLAS ADRIAN	CECA-770309-HCA	CECA770309HJCRSD05	01/01/2004	40	C	JEFE DE FACTIBILIDADES	DIRECCION TECNICA/DIRECCION GENERAL DE AGUA POTABLE
7840	MURILLO AGUILAR JOSE DE JESUS	MUAJ-680219-AL9	MUAJ680219HJCRGS09	01/10/2018	40	C	JEFE DE PLANEACIÓN Y PROYECTOS DEL AGUA	DIRECCION TECNICA/DIRECCION GENERAL DE AGUA POTABLE
8103	CRESPO PEÑA LEOPOLDO	CEPL-621001-8P2	CEPL621001HNTRXP03	01/10/2018	40	C	JEFE DE SUPERVISION DE OBRA HIDROSANITARIA	DIRECCION TECNICA/DIRECCION GENERAL DE AGUA POTABLE

N78-ELIMINADO 150

000074

SUELDOS Y PRESTACIONES ADEUDADAS A LOS SERVIDORES PÚBLICOS | **ANEXO 3.B**

DEPENDENCIA: DIRECCION GENERAL DE AGUA POTABLE Y SANEAMIENTO/JEFATURA DE ALMACEN Y RECURSOS MATERIALES

HOJA __1__ DE __1___

01/10/2021

NOMBRE	CATEGORÍA	CARGO	ADSCRIPCIÓN	CONCEPTO DEL ADEUDO	IMPORTE DEL ADEUDO	OBSERVACIONES
NO APLICA	NO APLICA	NO APLICA	NO APLICA	NO APLICA	NO APLICA	NO APLICA
NO APLICA	NO APLICA	NO APLICA	NO APLICA	NO APLICA	NO APLICA	NO APLICA
NO APLICA	NO APLICA	NO APLICA	NO APLICA	NO APLICA	NO APLICA	NO APLICA
NO APLICA	NO APLICA	NO APLICA	NO APLICA	NO APLICA	NO APLICA	NO APLICA
NO APLICA	NO APLICA	NO APLICA	NO APLICA	NO APLICA	NO APLICA	NO APLICA
NO APLICA	NO APLICA	NO APLICA	NO APLICA	NO APLICA	NO APLICA	NO APLICA
NO APLICA	NO APLICA	NO APLICA	NO APLICA	NO APLICA	NO APLICA	NO APLICA
NO APLICA	NO APLICA	NO APLICA	NO APLICA	NO APLICA	NO APLICA	NO APLICA
NO APLICA	NO APLICA	NO APLICA	NO APLICA	NO APLICA	NO APLICA	NO APLICA
NO APLICA	NO APLICA	NO APLICA	NO APLICA	NO APLICA	NO APLICA	NO APLICA
NO APLICA	NO APLICA	NO APLICA	NO APLICA	NO APLICA	NO APLICA	NO APLICA
NO APLICA	NO APLICA	NO APLICA	NO APLICA	NO APLICA	NO APLICA	NO APLICA
NO APLICA	NO APLICA	NO APLICA	NO APLICA	NO APLICA	NO APLICA	NO APLICA
NO APLICA	NO APLICA	NO APLICA	NO APLICA	NO APLICA	NO APLICA	NO APLICA
NO APLICA	NO APLICA	NO APLICA	NO APLICA	NO APLICA	NO APLICA	NO APLICA
NO APLICA	NO APLICA	NO APLICA	NO APLICA	NO APLICA	NO APLICA	NO APLICA
NO APLICA	NO APLICA	NO APLICA	NO APLICA	NO APLICA	NO APLICA	NO APLICA
NO APLICA	NO APLICA	NO APLICA	NO APLICA	NO APLICA	NO APLICA	NO APLICA
NO APLICA	NO APLICA	NO APLICA	NO APLICA	NO APLICA	NO APLICA	NO APLICA
NO APLICA	NO APLICA	NO APLICA	NO APLICA	NO APLICA	NO APLICA	NO APLICA
NO APLICA	NO APLICA	NO APLICA	NO APLICA	NO APLICA	NO APLICA	NO APLICA

N79-ELIMINADO 150

000075

RELACIÓN DE LIQUIDACIONES LABORALES | **ANEXO 3.C**

DEPENDENCIA: DIRECCION GENERAL DE AGUA POTABLE Y SANEAMIENTO/JEFATURA DE ALMACEN Y RECURSOS MATERIALES

HOJA __1___ DE __1___

01/10/2021

NOMBRE	CATEGORÍA	CARGO	ADSCRIPCIÓN	TIEMPO DE SERVICIO	FECHA DE LIQUIDACIÓN	MOTIVO DE LIQUIDACIÓN	AUTORIZADA	OBSERVACIONES
NO APLICA	NO APLICA	NO APLICA	NO APLICA	NO APLICA	NO APLICA	NO APLICA	NO APLICA	NO APLICA
NO APLICA	NO APLICA	NO APLICA	NO APLICA	NO APLICA	NO APLICA	NO APLICA	NO APLICA	NO APLICA
NO APLICA	NO APLICA	NO APLICA	NO APLICA	NO APLICA	NO APLICA	NO APLICA	NO APLICA	NO APLICA
NO APLICA	NO APLICA	NO APLICA	NO APLICA	NO APLICA	NO APLICA	NO APLICA	NO APLICA	NO APLICA
NO APLICA	NO APLICA	NO APLICA	NO APLICA	NO APLICA	NO APLICA	NO APLICA	NO APLICA	NO APLICA
NO APLICA	NO APLICA	NO APLICA	NO APLICA	NO APLICA	NO APLICA	NO APLICA	NO APLICA	NO APLICA
NO APLICA	NO APLICA	NO APLICA	NO APLICA	NO APLICA	NO APLICA	NO APLICA	NO APLICA	NO APLICA
NO APLICA	NO APLICA	NO APLICA	NO APLICA	NO APLICA	NO APLICA	NO APLICA	NO APLICA	NO APLICA
NO APLICA	NO APLICA	NO APLICA	NO APLICA	NO APLICA	NO APLICA	NO APLICA	NO APLICA	NO APLICA
NO APLICA	NO APLICA	NO APLICA	NO APLICA	NO APLICA	NO APLICA	NO APLICA	NO APLICA	NO APLICA
NO APLICA	NO APLICA	NO APLICA	NO APLICA	NO APLICA	NO APLICA	NO APLICA	NO APLICA	NO APLICA
NO APLICA	NO APLICA	NO APLICA	NO APLICA	NO APLICA	NO APLICA	NO APLICA	NO APLICA	NO APLICA
NO APLICA	NO APLICA	NO APLICA	NO APLICA	NO APLICA	NO APLICA	NO APLICA	NO APLICA	NO APLICA
NO APLICA	NO APLICA	NO APLICA	NO APLICA	NO APLICA	NO APLICA	NO APLICA	NO APLICA	NO APLICA
NO APLICA	NO APLICA	NO APLICA	NO APLICA	NO APLICA	NO APLICA	NO APLICA	NO APLICA	NO APLICA
NO APLICA	NO APLICA	NO APLICA	NO APLICA	NO APLICA	NO APLICA	NO APLICA	NO APLICA	NO APLICA
NO APLICA	NO APLICA	NO APLICA	NO APLICA	NO APLICA	NO APLICA	NO APLICA	NO APLICA	NO APLICA
NO APLICA	NO APLICA	NO APLICA	NO APLICA	NO APLICA	NO APLICA	NO APLICA	NO APLICA	NO APLICA
NO APLICA	NO APLICA	NO APLICA	NO APLICA	NO APLICA	NO APLICA	NO APLICA	NO APLICA	NO APLICA

N80-ELIMINADO 150

000076

JUICIOS LABORALES VIGENTES	ANEXO 3.D

DEPENDENCIA: DIRECCION GENERAL DE AGUA POTABLE Y SANEAMIENTO/JEFATURA DE ALMACEN Y RECURSOS MATERIALES HOJA __1__ DE __1__

01/10/2021

DEMANDANTE Y ASUNTO	IDENTIFICACIÓN DEL EXPEDIENTE	FECHA DE INICIO	TEMPORALIDAD	SITUACIÓN ACTUAL		PROMOVIDO ANTE	RESPONSABLE	FECHA DEL SIGUIENTE ACTO PROCESAL
				PROCESO	LAUDO			
NO APLICA	NO APLICA	NO APLICA	NO APLICA	NO APLICA	NO APLICA	NO APLICA	NO APLICA	NO APLICA
NO APLICA	NO APLICA	NO APLICA	NO APLICA	NO APLICA	NO APLICA	NO APLICA	NO APLICA	NO APLICA
NO APLICA	NO APLICA	NO APLICA	NO APLICA	NO APLICA	NO APLICA	NO APLICA	NO APLICA	NO APLICA
NO APLICA	NO APLICA	NO APLICA	NO APLICA	NO APLICA	NO APLICA	NO APLICA	NO APLICA	NO APLICA
NO APLICA	NO APLICA	NO APLICA	NO APLICA	NO APLICA	NO APLICA	NO APLICA	NO APLICA	NO APLICA
NO APLICA	NO APLICA	NO APLICA	NO APLICA	NO APLICA	NO APLICA	NO APLICA	NO APLICA	NO APLICA
NO APLICA	NO APLICA	NO APLICA	NO APLICA	NO APLICA	NO APLICA	NO APLICA	NO APLICA	NO APLICA
NO APLICA	NO APLICA	NO APLICA	NO APLICA	NO APLICA	NO APLICA	NO APLICA	NO APLICA	NO APLICA
NO APLICA	NO APLICA	NO APLICA	NO APLICA	NO APLICA	NO APLICA	NO APLICA	NO APLICA	NO APLICA
NO APLICA	NO APLICA	NO APLICA	NO APLICA	NO APLICA	NO APLICA	NO APLICA	NO APLICA	NO APLICA
NO APLICA	NO APLICA	NO APLICA	NO APLICA	NO APLICA	NO APLICA	NO APLICA	NO APLICA	NO APLICA
NO APLICA	NO APLICA	NO APLICA	NO APLICA	NO APLICA	NO APLICA	NO APLICA	NO APLICA	NO APLICA
NO APLICA	NO APLICA	NO APLICA	NO APLICA	NO APLICA	NO APLICA	NO APLICA	NO APLICA	NO APLICA
NO APLICA	NO APLICA	NO APLICA	NO APLICA	NO APLICA	NO APLICA	NO APLICA	NO APLICA	NO APLICA
NO APLICA	NO APLICA	NO APLICA	NO APLICA	NO APLICA	NO APLICA	NO APLICA	NO APLICA	NO APLICA
NO APLICA	NO APLICA	NO APLICA	NO APLICA	NO APLICA	NO APLICA	NO APLICA	NO APLICA	NO APLICA
NO APLICA	NO APLICA	NO APLICA	NO APLICA	NO APLICA	NO APLICA	NO APLICA	NO APLICA	NO APLICA
NO APLICA	NO APLICA	NO APLICA	NO APLICA	NO APLICA	NO APLICA	NO APLICA	NO APLICA	NO APLICA
NO APLICA	NO APLICA	NO APLICA	NO APLICA	NO APLICA	NO APLICA	NO APLICA	NO APLICA	NO APLICA

N81-ELIMINADO 150

Contraloría Tlajomulco

Contraloría Municipal

Gobierno Municipal de Tlajomulco de Zúñiga 2018-2021

ENTREGA Y RECEPCIÓN

ADMINISTRACIÓN PÚBLICA MUNICIPAL 2018-2021

Tlajomulco

PADRONES FISCALES	ANEXO 4.A

DEPENDENCIA: DIRECCION GENERAL DE AGUA POTABLE Y SANEAMIENTO/JEFATURA DE ALMACEN Y RECURSOS MATERIALES

HOJA 1 DE 1

01/10/2021

N° PROGRESIVO	NOMBRE DEL PADRÓN	N° DE CONTRIBUYENTES	MEDIO DE RESPALDO	RELACIÓN DE EQUIPO	CLAVE DE ACCESO	PERSONAL CAPACITADO Y AUTORIZADO PARA OPERAR EL SISTEMA
NO APLICA	NO APLICA	NO APLICA	NO APLICA	NO APLICA	NO APLICA	NO APLICA
NO APLICA	NO APLICA	NO APLICA	NO APLICA	NO APLICA	NO APLICA	NO APLICA
NO APLICA	NO APLICA	NO APLICA	NO APLICA	NO APLICA	NO APLICA	NO APLICA
NO APLICA	NO APLICA	NO APLICA	NO APLICA	NO APLICA	NO APLICA	NO APLICA
NO APLICA	NO APLICA	NO APLICA	NO APLICA	NO APLICA	NO APLICA	NO APLICA
NO APLICA	NO APLICA	NO APLICA	NO APLICA	NO APLICA	NO APLICA	NO APLICA
NO APLICA	NO APLICA	NO APLICA	NO APLICA	NO APLICA	NO APLICA	NO APLICA
NO APLICA	NO APLICA	NO APLICA	NO APLICA	NO APLICA	NO APLICA	NO APLICA
NO APLICA	NO APLICA	NO APLICA	NO APLICA	NO APLICA	NO APLICA	NO APLICA
NO APLICA	NO APLICA	NO APLICA	NO APLICA	NO APLICA	NO APLICA	NO APLICA
NO APLICA	NO APLICA	NO APLICA	NO APLICA	NO APLICA	NO APLICA	NO APLICA
NO APLICA	NO APLICA	NO APLICA	NO APLICA	NO APLICA	NO APLICA	NO APLICA
NO APLICA	NO APLICA	NO APLICA	NO APLICA	NO APLICA	NO APLICA	NO APLICA
NO APLICA	NO APLICA	NO APLICA	NO APLICA	NO APLICA	NO APLICA	NO APLICA
NO APLICA	NO APLICA	NO APLICA	NO APLICA	NO APLICA	NO APLICA	NO APLICA
NO APLICA	NO APLICA	NO APLICA	NO APLICA	NO APLICA	NO APLICA	NO APLICA
NO APLICA	NO APLICA	NO APLICA	NO APLICA	NO APLICA	NO APLICA	NO APLICA

N82-ELIMINADO 150

000078

RELACIÓN DE REZAGOS POR MULTAS	ANEXO 4.B

DEPENDENCIA: DIRECCION GENERAL DE AGUA POTABLE Y SANEAMIENTO/JEFATURA DE ALMACEN Y RECURSOS MATERIALES

HOJA 1 DE 1

01/10/2021

NOMBRE DEL INFRACTOR	DOMICILIO	AUTORIDAD	MONTO DEL ADEUDO	Nº DE CUENTA	BASE GRAVABLE	FECHA DEL ADEUDO	OBSERVACIONES
NO APLICA	NO APLICA	NO APLICA	NO APLICA	NO APLICA	NO APLICA	NO APLICA	NO APLICA
NO APLICA	NO APLICA	NO APLICA	NO APLICA	NO APLICA	NO APLICA	NO APLICA	NO APLICA
NO APLICA	NO APLICA	NO APLICA	NO APLICA	NO APLICA	NO APLICA	NO APLICA	NO APLICA
NO APLICA	NO APLICA	NO APLICA	NO APLICA	NO APLICA	NO APLICA	NO APLICA	NO APLICA
NO APLICA	NO APLICA	NO APLICA	NO APLICA	NO APLICA	NO APLICA	NO APLICA	NO APLICA
NO APLICA	NO APLICA	NO APLICA	NO APLICA	NO APLICA	NO APLICA	NO APLICA	NO APLICA
NO APLICA	NO APLICA	NO APLICA	NO APLICA	NO APLICA	NO APLICA	NO APLICA	NO APLICA
NO APLICA	NO APLICA	NO APLICA	NO APLICA	NO APLICA	NO APLICA	NO APLICA	NO APLICA
NO APLICA	NO APLICA	NO APLICA	NO APLICA	NO APLICA	NO APLICA	NO APLICA	NO APLICA
NO APLICA	NO APLICA	NO APLICA	NO APLICA	NO APLICA	NO APLICA	NO APLICA	NO APLICA
NO APLICA	NO APLICA	NO APLICA	NO APLICA	NO APLICA	NO APLICA	NO APLICA	NO APLICA
NO APLICA	NO APLICA	NO APLICA	NO APLICA	NO APLICA	NO APLICA	NO APLICA	NO APLICA
NO APLICA	NO APLICA	NO APLICA	NO APLICA	NO APLICA	NO APLICA	NO APLICA	NO APLICA
NO APLICA	NO APLICA	NO APLICA	NO APLICA	NO APLICA	NO APLICA	NO APLICA	NO APLICA
NO APLICA	NO APLICA	NO APLICA	NO APLICA	NO APLICA	NO APLICA	NO APLICA	NO APLICA
NO APLICA	NO APLICA	NO APLICA	NO APLICA	NO APLICA	NO APLICA	NO APLICA	NO APLICA
NO APLICA	NO APLICA	NO APLICA	NO APLICA	NO APLICA	NO APLICA	NO APLICA	NO APLICA
NO APLICA	NO APLICA	NO APLICA	NO APLICA	NO APLICA	NO APLICA	NO APLICA	NO APLICA
NO APLICA	NO APLICA	NO APLICA	NO APLICA	NO APLICA	NO APLICA	NO APLICA	NO APLICA
NO APLICA	NO APLICA	NO APLICA	NO APLICA	NO APLICA	NO APLICA	NO APLICA	NO APLICA
NO APLICA	NO APLICA	NO APLICA	NO APLICA	NO APLICA	NO APLICA	NO APLICA	NO APLICA
NO APLICA	NO APLICA	NO APLICA	NO APLICA	NO APLICA	NO APLICA	NO APLICA	NO APLICA
NO APLICA	NO APLICA	NO APLICA	NO APLICA	NO APLICA	NO APLICA	NO APLICA	NO APLICA
NO APLICA	NO APLICA	NO APLICA	NO APLICA	NO APLICA	NO APLICA	NO APLICA	NO APLICA
NO APLICA	NO APLICA	NO APLICA	NO APLICA	NO APLICA	NO APLICA	NO APLICA	NO APLICA

N83-ELIMINADO 150

000079

Contraloría Tlajomulco

Contraloría Municipal

Gobierno Municipal de Tlajomulco de Zúñiga 2018-2021

ENTREGA Y RECEPCIÓN

ADMINISTRACIÓN PÚBLICA MUNICIPAL 2018-2021

Tlajomulco

OBLIGACIONES FISCALES ANTE LA AUTORIDAD FEDERAL Y ESTATAL | **ANEXO 4.C**

DEPENDENCIA: DIRECCION GENERAL DE AGUA POTABLE Y SANEAMIENTO/JEFATURA DE ALMACEN Y RECURSOS MATERIALES

HOJA 1 DE 1

01/10/2021

MES	DECLARACIÓN PROVISIONAL			DECLARACIÓN INFORMATIVA ANUAL			OTRAS OBLIGACIONES	
	ISR SUELDOS	ISR HONORARIOS	ISR ARRENDAMIENTO	ISR SUELDOS	ISR HONORARIOS	ISR ARRENDAMIENTO	NOMBRE	FECHA
ENERO	NO APLICA	NO APLICA	NO APLICA	NO APLICA	NO APLICA	NO APLICA	NO APLICA	NO APLICA
FEBRERO	NO APLICA	NO APLICA	NO APLICA	NO APLICA	NO APLICA	NO APLICA	NO APLICA	NO APLICA
MARZO	NO APLICA	NO APLICA	NO APLICA	NO APLICA	NO APLICA	NO APLICA	NO APLICA	NO APLICA
ABRIL	NO APLICA	NO APLICA	NO APLICA	NO APLICA	NO APLICA	NO APLICA	NO APLICA	NO APLICA
MAYO	NO APLICA	NO APLICA	NO APLICA	NO APLICA	NO APLICA	NO APLICA	NO APLICA	NO APLICA
JUNIO	NO APLICA	NO APLICA	NO APLICA	NO APLICA	NO APLICA	NO APLICA	NO APLICA	NO APLICA
JULIO	NO APLICA	NO APLICA	NO APLICA	NO APLICA	NO APLICA	NO APLICA	NO APLICA	NO APLICA
AGOSTO	NO APLICA	NO APLICA	NO APLICA	NO APLICA	NO APLICA	NO APLICA	NO APLICA	NO APLICA
SEPTIEMBRE	NO APLICA	NO APLICA	NO APLICA	NO APLICA	NO APLICA	NO APLICA	NO APLICA	NO APLICA
OCTUBRE	NO APLICA	NO APLICA	NO APLICA	NO APLICA	NO APLICA	NO APLICA	NO APLICA	NO APLICA
NOVIEMBRE	NO APLICA	NO APLICA	NO APLICA	NO APLICA	NO APLICA	NO APLICA	NO APLICA	NO APLICA
DICIEMBRE	NO APLICA	NO APLICA	NO APLICA	NO APLICA	NO APLICA	NO APLICA	NO APLICA	NO APLICA

N84-ELIMINADO 150

000000

URBANIZACIONES - PARA EL CASO DE FRACCIONAMIENTOS O ACCIONES URBANÍSTICAS AUTORIZADAS, DE ACUERDO A LA LEY DE DESARROLLO URBANO, ATENTO A LO DISPUESTO EN EL ARTÍCULO NOVENO TRANSITORIO DEL CÓDIGO URBANO DEL ESTADO DE JALISCO	ANEXO 5.A

DEPENDENCIA: DIRECCION GENERAL DE AGUA POTABLE Y SANEAMIENTO/JEFATURA DE ALMACEN Y RECURSOS MATERIALES HOJA 1 DE 1

01/10/2021

N° DE EXPEDIENTE	UBICACIÓN	NOMBRE DE LA URBANIZACIÓN	OBSERVACIONES
NO APLICA	NO APLICA	NO APLICA	NO APLICA
NO APLICA	NO APLICA	NO APLICA	NO APLICA
NO APLICA	NO APLICA	NO APLICA	NO APLICA
NO APLICA	NO APLICA	NO APLICA	NO APLICA
NO APLICA	NO APLICA	NO APLICA	NO APLICA
NO APLICA	NO APLICA	NO APLICA	NO APLICA
NO APLICA	NO APLICA	NO APLICA	NO APLICA
NO APLICA	NO APLICA	NO APLICA	NO APLICA
NO APLICA	NO APLICA	NO APLICA	NO APLICA
NO APLICA	NO APLICA	NO APLICA	NO APLICA
NO APLICA	NO APLICA	NO APLICA	NO APLICA
NO APLICA	NO APLICA	NO APLICA	NO APLICA
NO APLICA	NO APLICA	NO APLICA	NO APLICA
NO APLICA	NO APLICA	NO APLICA	NO APLICA
NO APLICA	NO APLICA	NO APLICA	NO APLICA
NO APLICA	NO APLICA	NO APLICA	NO APLICA
NO APLICA	NO APLICA	NO APLICA	NO APLICA
NO APLICA	NO APLICA	NO APLICA	NO APLICA

N85-ELIMINADO 150

000081

RELACIÓN DE OBRAS POR CONTRATO 1-3 | **ANEXO 5.B1**

DEPENDENCIA: DIRECCION GENERAL DE AGUA POTABLE Y SANEAMIENTO/JEFATURA DE ALMACEN Y RECURSOS MATERIALES HOJA __1__ DE __1__

01/10/2021

Nº PROGRESIVO	NOMBRE DE LA OBRA	LOCALIDAD	RECURSO		FECHA DE INICIO		FECHA DE TÉRMINO		
			FONDO	AÑO DE ORIGEN	PROGRAMADA	REAL	PROGRAMADA	REAL	PRESUPUESTO BASE
NO APLICA	NO APLICA	NO APLICA	NO APLICA	NO APLICA	NO APLICA	NO APLICA	NO APLICA	NO APLICA	NO APLICA
NO APLICA	NO APLICA	NO APLICA	NO APLICA	NO APLICA	NO APLICA	NO APLICA	NO APLICA	NO APLICA	NO APLICA
NO APLICA	NO APLICA	NO APLICA	NO APLICA	NO APLICA	NO APLICA	NO APLICA	NO APLICA	NO APLICA	NO APLICA
NO APLICA	NO APLICA	NO APLICA	NO APLICA	NO APLICA	NO APLICA	NO APLICA	NO APLICA	NO APLICA	NO APLICA
NO APLICA	NO APLICA	NO APLICA	NO APLICA	NO APLICA	NO APLICA	NO APLICA	NO APLICA	NO APLICA	NO APLICA
NO APLICA	NO APLICA	NO APLICA	NO APLICA	NO APLICA	NO APLICA	NO APLICA	NO APLICA	NO APLICA	NO APLICA
NO APLICA	NO APLICA	NO APLICA	NO APLICA	NO APLICA	NO APLICA	NO APLICA	NO APLICA	NO APLICA	NO APLICA
NO APLICA	NO APLICA	NO APLICA	NO APLICA	NO APLICA	NO APLICA	NO APLICA	NO APLICA	NO APLICA	NO APLICA
NO APLICA	NO APLICA	NO APLICA	NO APLICA	NO APLICA	NO APLICA	NO APLICA	NO APLICA	NO APLICA	NO APLICA
NO APLICA	NO APLICA	NO APLICA	NO APLICA	NO APLICA	NO APLICA	NO APLICA	NO APLICA	NO APLICA	NO APLICA
NO APLICA	NO APLICA	NO APLICA	NO APLICA	NO APLICA	NO APLICA	NO APLICA	NO APLICA	NO APLICA	NO APLICA
NO APLICA	NO APLICA	NO APLICA	NO APLICA	NO APLICA	NO APLICA	NO APLICA	NO APLICA	NO APLICA	NO APLICA

N86-ELIMINADO 150

RELACIÓN DE OBRAS POR CONTRATO 2-3 | **ANEXO 5.B2**

DEPENDENCIA: DIRECCION GENERAL DE AGUA POTABLE Y SANEAMIENTO/JEFATURA DE ALMACEN Y RECURSOS MATERIALES HOJA __1___ DE _1__

01/10/2021

N° PROGRESIVO	TIPO DE ADJUDICACIÓN	N° DE CONTRATO	TOTAL CONTRATADO CON IVA	IMPORTE DEL ANTICIPO CON IVA		N° DE ESTIMACIONES PAGADAS	IMPORTE ESTIMACIONES ANTES DE RETENCIONES O AMORTIZACIÓN	IMPORTE DE RETENCIONES	IMPORTE DE AMORTIZACIONES CON IVA	IMPORTE REAL PAGADO
NO APLICA	NO APLICA	NO APLICA	NO APLICA	NO APLICA	NO APLICA	NO APLICA	NO APLICA	NO APLICA	NO APLICA	NO APLICA
NO APLICA	NO APLICA	NO APLICA	NO APLICA	NO APLICA	NO APLICA	NO APLICA	NO APLICA	NO APLICA	NO APLICA	NO APLICA
NO APLICA	NO APLICA	NO APLICA	NO APLICA	NO APLICA	NO APLICA	NO APLICA	NO APLICA	NO APLICA	NO APLICA	NO APLICA
NO APLICA	NO APLICA	NO APLICA	NO APLICA	NO APLICA	NO APLICA	NO APLICA	NO APLICA	NO APLICA	NO APLICA	NO APLICA
NO APLICA	NO APLICA	NO APLICA	NO APLICA	NO APLICA	NO APLICA	NO APLICA	NO APLICA	NO APLICA	NO APLICA	NO APLICA
NO APLICA	NO APLICA	NO APLICA	NO APLICA	NO APLICA	NO APLICA	NO APLICA	NO APLICA	NO APLICA	NO APLICA	NO APLICA
NO APLICA	NO APLICA	NO APLICA	NO APLICA	NO APLICA	NO APLICA	NO APLICA	NO APLICA	NO APLICA	NO APLICA	NO APLICA
NO APLICA	NO APLICA	NO APLICA	NO APLICA	NO APLICA	NO APLICA	NO APLICA	NO APLICA	NO APLICA	NO APLICA	NO APLICA
NO APLICA	NO APLICA	NO APLICA	NO APLICA	NO APLICA	NO APLICA	NO APLICA	NO APLICA	NO APLICA	NO APLICA	NO APLICA
NO APLICA	NO APLICA	NO APLICA	NO APLICA	NO APLICA	NO APLICA	NO APLICA	NO APLICA	NO APLICA	NO APLICA	NO APLICA
NO APLICA	NO APLICA	NO APLICA	NO APLICA	NO APLICA	NO APLICA	NO APLICA	NO APLICA	NO APLICA	NO APLICA	NO APLICA
NO APLICA	NO APLICA	NO APLICA	NO APLICA	NO APLICA	NO APLICA	NO APLICA	NO APLICA	NO APLICA	NO APLICA	NO APLICA

N87-ELIMINADO 150

000063

RELACIÓN DE OBRAS POR CONTRATO 3-3 | **ANEXO 5.B3**

DEPENDENCIA: DIRECCION GENERAL DE AGUA POTABLE Y SANEAMIENTO/JEFATURA DE ALMACEN Y RECURSOS MATERIALES HOJA __1__ DE __1__

01/10/2021

Nº PROGRESIVO	IMPORTE REAL PENDIENTE DE PAGO	REMANENTES		AVANCES			ESTATUS	PARA OBRAS TERMINADAS	
		SUBEJERCICIOS	ECONOMÍAS	FÍSICO		FINANCIERO		FECHA ACTA E-R	Nº ACTA E-R
NO APLICA	NO APLICA	NO APLICA	NO APLICA	NO APLICA	NO APLICA	NO APLICA	NO APLICA	NO APLICA	NO APLICA
NO APLICA	NO APLICA	NO APLICA	NO APLICA	NO APLICA	NO APLICA	NO APLICA	NO APLICA	NO APLICA	NO APLICA
NO APLICA	NO APLICA	NO APLICA	NO APLICA	NO APLICA	NO APLICA	NO APLICA	NO APLICA	NO APLICA	NO APLICA
NO APLICA	NO APLICA	NO APLICA	NO APLICA	NO APLICA	NO APLICA	NO APLICA	NO APLICA	NO APLICA	NO APLICA
NO APLICA	NO APLICA	NO APLICA	NO APLICA	NO APLICA	NO APLICA	NO APLICA	NO APLICA	NO APLICA	NO APLICA
NO APLICA	NO APLICA	NO APLICA	NO APLICA	NO APLICA	NO APLICA	NO APLICA	NO APLICA	NO APLICA	NO APLICA
NO APLICA	NO APLICA	NO APLICA	NO APLICA	NO APLICA	NO APLICA	NO APLICA	NO APLICA	NO APLICA	NO APLICA
NO APLICA	NO APLICA	NO APLICA	NO APLICA	NO APLICA	NO APLICA	NO APLICA	NO APLICA	NO APLICA	NO APLICA
NO APLICA	NO APLICA	NO APLICA	NO APLICA	NO APLICA	NO APLICA	NO APLICA	NO APLICA	NO APLICA	NO APLICA
NO APLICA	NO APLICA	NO APLICA	NO APLICA	NO APLICA	NO APLICA	NO APLICA	NO APLICA	NO APLICA	NO APLICA
NO APLICA	NO APLICA	NO APLICA	NO APLICA	NO APLICA	NO APLICA	NO APLICA	NO APLICA	NO APLICA	NO APLICA
NO APLICA	NO APLICA	NO APLICA	NO APLICA	NO APLICA	NO APLICA	NO APLICA	NO APLICA	NO APLICA	NO APLICA
NO APLICA	NO APLICA	NO APLICA	NO APLICA	NO APLICA	NO APLICA	NO APLICA	NO APLICA	NO APLICA	NO APLICA

N88-ELIMINADO 150

Contraloría Municipal
Gobierno Municipal de Tlajomulco de Zúñiga 2018-2021
ENTREGA Y RECEPCIÓN
ADMINISTRACIÓN PÚBLICA MUNICIPAL 2018-2021

Tlajomulco

RELACIÓN DE OBRAS POR ADMINISTRACIÓN 1-3	ANEXO 5.C1

DEPENDENCIA: DIRECCION GENERAL DE AGUA POTABLE Y SANEAMIENTO/JEFATURA DE ALMACEN Y RECURSOS MATERIALES HOJA __1__ DE __1___

01/10/2021

N° PROGRESIVO	NOMBRE DE LA OBRA	LOCALIDAD	RECURSO		FECHA DE INICIO		FECHA DE TÉRMINO		
			FONDO	AÑO DE ORIGEN	PROGRAMADA	REAL	PROGRAMADA	REAL	PRESUPUESTO BASE
NO APLICA	NO APLICA	NO APLICA	NO APLICA	NO APLICA	NO APLICA	NO APLICA	NO APLICA	NO APLICA	NO APLICA
NO APLICA	NO APLICA	NO APLICA	NO APLICA	NO APLICA	NO APLICA	NO APLICA	NO APLICA	NO APLICA	NO APLICA
NO APLICA	NO APLICA	NO APLICA	NO APLICA	NO APLICA	NO APLICA	NO APLICA	NO APLICA	NO APLICA	NO APLICA
NO APLICA	NO APLICA	NO APLICA	NO APLICA	NO APLICA	NO APLICA	NO APLICA	NO APLICA	NO APLICA	NO APLICA
NO APLICA	NO APLICA	NO APLICA	NO APLICA	NO APLICA	NO APLICA	NO APLICA	NO APLICA	NO APLICA	NO APLICA
NO APLICA	NO APLICA	NO APLICA	NO APLICA	NO APLICA	NO APLICA	NO APLICA	NO APLICA	NO APLICA	NO APLICA
NO APLICA	NO APLICA	NO APLICA	NO APLICA	NO APLICA	NO APLICA	NO APLICA	NO APLICA	NO APLICA	NO APLICA
NO APLICA	NO APLICA	NO APLICA	NO APLICA	NO APLICA	NO APLICA	NO APLICA	NO APLICA	NO APLICA	NO APLICA
NO APLICA	NO APLICA	NO APLICA	NO APLICA	NO APLICA	NO APLICA	NO APLICA	NO APLICA	NO APLICA	NO APLICA
NO APLICA	NO APLICA	NO APLICA	NO APLICA	NO APLICA	NO APLICA	NO APLICA	NO APLICA	NO APLICA	NO APLICA
NO APLICA	NO APLICA	NO APLICA	NO APLICA	NO APLICA	NO APLICA	NO APLICA	NO APLICA	NO APLICA	NO APLICA
NO APLICA	NO APLICA	NO APLICA	NO APLICA	NO APLICA	NO APLICA	NO APLICA	NO APLICA	NO APLICA	NO APLICA

N89-ELIMINADO 150

000085

RELACIÓN DE OBRAS POR ADMINISTRACIÓN 2-3 | **ANEXO 5.C2**

DEPENDENCIA: DIRECCION GENERAL DE AGUA POTABLE Y SANEAMIENTO/JEFATURA DE ALMACEN Y RECURSOS MATERIALES

HOJA __1__ DE __1__

01/10/2021

N° PROGRESIVO	PRESUPUESTO BASE	IMPORTE AUTORIZADO PARA:				IMPORTE PAGADO	IMPORTE POR PAGAR O COMPROMETIDO
		MATERIALES	MANO DE OBRA	MAQUINARIA Y EQUIPO	GASTOS INDIRECTOS		
NO APLICA	NO APLICA	NO APLICA	NO APLICA	NO APLICA	NO APLICA	NO APLICA	NO APLICA
NO APLICA	NO APLICA	NO APLICA	NO APLICA	NO APLICA	NO APLICA	NO APLICA	NO APLICA
NO APLICA	NO APLICA	NO APLICA	NO APLICA	NO APLICA	NO APLICA	NO APLICA	NO APLICA
NO APLICA	NO APLICA	NO APLICA	NO APLICA	NO APLICA	NO APLICA	NO APLICA	NO APLICA
NO APLICA	NO APLICA	NO APLICA	NO APLICA	NO APLICA	NO APLICA	NO APLICA	NO APLICA
NO APLICA	NO APLICA	NO APLICA	NO APLICA	NO APLICA	NO APLICA	NO APLICA	NO APLICA
NO APLICA	NO APLICA	NO APLICA	NO APLICA	NO APLICA	NO APLICA	NO APLICA	NO APLICA
NO APLICA	NO APLICA	NO APLICA	NO APLICA	NO APLICA	NO APLICA	NO APLICA	NO APLICA
NO APLICA	NO APLICA	NO APLICA	NO APLICA	NO APLICA	NO APLICA	NO APLICA	NO APLICA
NO APLICA	NO APLICA	NO APLICA	NO APLICA	NO APLICA	NO APLICA	NO APLICA	NO APLICA
NO APLICA	NO APLICA	NO APLICA	NO APLICA	NO APLICA	NO APLICA	NO APLICA	NO APLICA
NO APLICA	NO APLICA	NO APLICA	NO APLICA	NO APLICA	NO APLICA	NO APLICA	NO APLICA
NO APLICA	NO APLICA	NO APLICA	NO APLICA	NO APLICA	NO APLICA	NO APLICA	NO APLICA
NO APLICA	NO APLICA	NO APLICA	NO APLICA	NO APLICA	NO APLICA	NO APLICA	NO APLICA

N90-ELIMINADO 150

980000

RELACIÓN DE OBRAS POR ADMINISTRACIÓN 3-3 | **ANEXO 5.C3**

DEPENDENCIA: DIRECCION GENERAL DE AGUA POTABLE Y SANEAMIENTO/JEFATURA DE ALMACEN Y RECURSOS MATERIALES

HOJA __1__ DE __1__

01/10/2021

N° PROGRESIVO	SALDOS POR		AVANCES				ESTATUS	PARA OBRAS TERMINADAS	
	SUBEJERCICIOS	REMANENTES	FÍSICO		FINANCIERO			FECHA ACTA E-R	N° ACTA E-R
NO APLICA	NO APLICA	NO APLICA	NO APLICA	NO APLICA	NO APLICA	NO APLICA	NO APLICA	NO APLICA	NO APLICA
NO APLICA	NO APLICA	NO APLICA	NO APLICA	NO APLICA	NO APLICA	NO APLICA	NO APLICA	NO APLICA	NO APLICA
NO APLICA	NO APLICA	NO APLICA	NO APLICA	NO APLICA	NO APLICA	NO APLICA	NO APLICA	NO APLICA	NO APLICA
NO APLICA	NO APLICA	NO APLICA	NO APLICA	NO APLICA	NO APLICA	NO APLICA	NO APLICA	NO APLICA	NO APLICA
NO APLICA	NO APLICA	NO APLICA	NO APLICA	NO APLICA	NO APLICA	NO APLICA	NO APLICA	NO APLICA	NO APLICA
NO APLICA	NO APLICA	NO APLICA	NO APLICA	NO APLICA	NO APLICA	NO APLICA	NO APLICA	NO APLICA	NO APLICA
NO APLICA	NO APLICA	NO APLICA	NO APLICA	NO APLICA	NO APLICA	NO APLICA	NO APLICA	NO APLICA	NO APLICA
NO APLICA	NO APLICA	NO APLICA	NO APLICA	NO APLICA	NO APLICA	NO APLICA	NO APLICA	NO APLICA	NO APLICA
NO APLICA	NO APLICA	NO APLICA	NO APLICA	NO APLICA	NO APLICA	NO APLICA	NO APLICA	NO APLICA	NO APLICA
NO APLICA	NO APLICA	NO APLICA	NO APLICA	NO APLICA	NO APLICA	NO APLICA	NO APLICA	NO APLICA	NO APLICA
NO APLICA	NO APLICA	NO APLICA	NO APLICA	NO APLICA	NO APLICA	NO APLICA	NO APLICA	NO APLICA	NO APLICA
NO APLICA	NO APLICA	NO APLICA	NO APLICA	NO APLICA	NO APLICA	NO APLICA	NO APLICA	NO APLICA	NO APLICA
NO APLICA	NO APLICA	NO APLICA	NO APLICA	NO APLICA	NO APLICA	NO APLICA	NO APLICA	NO APLICA	NO APLICA
NO APLICA	NO APLICA	NO APLICA	NO APLICA	NO APLICA	NO APLICA	NO APLICA	NO APLICA	NO APLICA	NO APLICA

N91-ELIMINADO 150

000087

Contraloría Tlajomulco

Contraloría Municipal

Gobierno Municipal de Tlajomulco de Zúñiga 2018-2021

ENTREGA Y RECEPCIÓN

ADMINISTRACIÓN PÚBLICA MUNICIPAL 2018-2021

Tlajomulco

RELACIÓN DE EXPEDIENTES TÉCNICOS DE OBRAS EN PROCESO | **ANEXO 5.D**

DEPENDENCIA: DIRECCION GENERAL DE AGUA POTABLE Y SANEAMIENTO/JEFATURA DE ALMACEN Y RECURSOS MATERIALES

HOJA __1___ DE __1___

01/10/2021

N° DE EXPEDIENTE	N° DE CARPETA	FOLIO		NOMBRE DE LA OBRA	OBSERVACIONES
		DEL	AL		
NO APLICA	NO APLICA	NO APLICA	NO APLICA	NO APLICA	NO APLICA
NO APLICA	NO APLICA	NO APLICA	NO APLICA	NO APLICA	NO APLICA
NO APLICA	NO APLICA	NO APLICA	NO APLICA	NO APLICA	NO APLICA
NO APLICA	NO APLICA	NO APLICA	NO APLICA	NO APLICA	NO APLICA
NO APLICA	NO APLICA	NO APLICA	NO APLICA	NO APLICA	NO APLICA
NO APLICA	NO APLICA	NO APLICA	NO APLICA	NO APLICA	NO APLICA
NO APLICA	NO APLICA	NO APLICA	NO APLICA	NO APLICA	NO APLICA
NO APLICA	NO APLICA	NO APLICA	NO APLICA	NO APLICA	NO APLICA
NO APLICA	NO APLICA	NO APLICA	NO APLICA	NO APLICA	NO APLICA
NO APLICA	NO APLICA	NO APLICA	NO APLICA	NO APLICA	NO APLICA
NO APLICA	NO APLICA	NO APLICA	NO APLICA	NO APLICA	NO APLICA
NO APLICA	NO APLICA	NO APLICA	NO APLICA	NO APLICA	NO APLICA
NO APLICA	NO APLICA	NO APLICA	NO APLICA	NO APLICA	NO APLICA
NO APLICA	NO APLICA	NO APLICA	NO APLICA	NO APLICA	NO APLICA
NO APLICA	NO APLICA	NO APLICA	NO APLICA	NO APLICA	NO APLICA
NO APLICA	NO APLICA	NO APLICA	NO APLICA	NO APLICA	NO APLICA
NO APLICA	NO APLICA	NO APLICA	NO APLICA	NO APLICA	NO APLICA
NO APLICA	NO APLICA	NO APLICA	NO APLICA	NO APLICA	NO APLICA

N92-ELIMINADO 150

000088

Contraloría Tlajomulco

Contraloría Municipal

Gobierno Municipal de Tlajomulco de Zúñiga 2018-2021

ENTREGA Y RECEPCIÓN

ADMINISTRACIÓN PÚBLICA MUNICIPAL 2018-2021

Tlajomulco

RELACIÓN DE ACTAS DE ENTREGA-RECEPCIÓN DE OBRAS TERMINADAS Y/O URBANIZACIONES	ANEXO 5.E

DEPENDENCIA: DIRECCION GENERAL DE AGUA POTABLE Y SANEAMIENTO/JEFATURA DE ALMACEN Y RECURSOS MATERIALES

HOJA __1__ DE __1__

01/10/2021

N° DE EXPEDIENTE	NOMBRE DE LA OBRA	LOCALIDAD	N° DE ACTA	FECHA DE ENTREGA	OBSERVACIONES
NO APLICA	NO APLICA	NO APLICA	NO APLICA	NO APLICA	NO APLICA
NO APLICA	NO APLICA	NO APLICA	NO APLICA	NO APLICA	NO APLICA
NO APLICA	NO APLICA	NO APLICA	NO APLICA	NO APLICA	NO APLICA
NO APLICA	NO APLICA	NO APLICA	NO APLICA	NO APLICA	NO APLICA
NO APLICA	NO APLICA	NO APLICA	NO APLICA	NO APLICA	NO APLICA
NO APLICA	NO APLICA	NO APLICA	NO APLICA	NO APLICA	NO APLICA
NO APLICA	NO APLICA	NO APLICA	NO APLICA	NO APLICA	NO APLICA
NO APLICA	NO APLICA	NO APLICA	NO APLICA	NO APLICA	NO APLICA
NO APLICA	NO APLICA	NO APLICA	NO APLICA	NO APLICA	NO APLICA
NO APLICA	NO APLICA	NO APLICA	NO APLICA	NO APLICA	NO APLICA
NO APLICA	NO APLICA	NO APLICA	NO APLICA	NO APLICA	NO APLICA
NO APLICA	NO APLICA	NO APLICA	NO APLICA	NO APLICA	NO APLICA
NO APLICA	NO APLICA	NO APLICA	NO APLICA	NO APLICA	NO APLICA
NO APLICA	NO APLICA	NO APLICA	NO APLICA	NO APLICA	NO APLICA
NO APLICA	NO APLICA	NO APLICA	NO APLICA	NO APLICA	NO APLICA
NO APLICA	NO APLICA	NO APLICA	NO APLICA	NO APLICA	NO APLICA

N93-ELIMINADO 150

680089

Contraloría Tlajomulco

Contraloría Municipal

Gobierno Municipal de Tlajomulco de Zúñiga 2018-2021

ENTREGA Y RECEPCIÓN

ADMINISTRACIÓN PÚBLICA MUNICIPAL 2018-2021

Tlajomulco

CONTRATOS VIGENTES, ENTIDADES PÚBLICAS Y PRIVADAS	ANEXO 6.A

DEPENDENCIA: DIRECCION GENERAL DE AGUA POTABLE Y SANEAMIENTO/JEFATURA DE ALMACEN Y RECURSOS MATERIALES

HOJA: 1 DE: 1

01/10/2021

N°	TIPO DE CONTRATO, ACUERDO O CONVENIO	NOMBRE DE LA ENTIDAD O CONTRATISTA	PERIODO DE VIGENCIA	IMPORTE	OBSERVACIONES
NO APLICA	NO APLICA	NO APLICA	NO APLICA	NO APLICA	NO APLICA
NO APLICA	NO APLICA	NO APLICA	NO APLICA	NO APLICA	NO APLICA
NO APLICA	NO APLICA	NO APLICA	NO APLICA	NO APLICA	NO APLICA
NO APLICA	NO APLICA	NO APLICA	NO APLICA	NO APLICA	NO APLICA
NO APLICA	NO APLICA	NO APLICA	NO APLICA	NO APLICA	NO APLICA
NO APLICA	NO APLICA	NO APLICA	NO APLICA	NO APLICA	NO APLICA
NO APLICA	NO APLICA	NO APLICA	NO APLICA	NO APLICA	NO APLICA
NO APLICA	NO APLICA	NO APLICA	NO APLICA	NO APLICA	NO APLICA
NO APLICA	NO APLICA	NO APLICA	NO APLICA	NO APLICA	NO APLICA
NO APLICA	NO APLICA	NO APLICA	NO APLICA	NO APLICA	NO APLICA
NO APLICA	NO APLICA	NO APLICA	NO APLICA	NO APLICA	NO APLICA
NO APLICA	NO APLICA	NO APLICA	NO APLICA	NO APLICA	NO APLICA
NO APLICA	NO APLICA	NO APLICA	NO APLICA	NO APLICA	NO APLICA
NO APLICA	NO APLICA	NO APLICA	NO APLICA	NO APLICA	NO APLICA
NO APLICA	NO APLICA	NO APLICA	NO APLICA	NO APLICA	NO APLICA
NO APLICA	NO APLICA	NO APLICA	NO APLICA	NO APLICA	NO APLICA

N94-ELIMINADO 150

060000

Contraloría Tlajomulco

Contraloría Municipal

Gobierno Municipal de Tlajomulco de Zúñiga 2018-2021

ENTREGA Y RECEPCIÓN

ADMINISTRACIÓN PÚBLICA MUNICIPAL 2018-2021

Tlajomulco

DOCUMENTACIÓN OFICIAL	ANEXO 6.B

DEPENDENCIA: DIRECCION GENERAL DE AGUA POTABLE Y SANEAMIENTO/JEFATURA DE ALMACEN Y RECURSOS MATERIALES

HOJA __1__ DE ___1 __

01/10/2021

DOCUMENTACIÓN	CANTIDAD	DEPENDENCIA	FORMATO DE ENTREGA		OBSERVACIONES
			IMPRESA	DIGITAL	
NO APLICA	NO APLICA	NO APLICA	NO APLICA	NO APLICA	NO APLICA
NO APLICA	NO APLICA	NO APLICA	NO APLICA	NO APLICA	NO APLICA
NO APLICA	NO APLICA	NO APLICA	NO APLICA	NO APLICA	NO APLICA
NO APLICA	NO APLICA	NO APLICA	NO APLICA	NO APLICA	NO APLICA
NO APLICA	NO APLICA	NO APLICA	NO APLICA	NO APLICA	NO APLICA
NO APLICA	NO APLICA	NO APLICA	NO APLICA	NO APLICA	NO APLICA
NO APLICA	NO APLICA	NO APLICA	NO APLICA	NO APLICA	NO APLICA
NO APLICA	NO APLICA	NO APLICA	NO APLICA	NO APLICA	NO APLICA
NO APLICA	NO APLICA	NO APLICA	NO APLICA	NO APLICA	NO APLICA
NO APLICA	NO APLICA	NO APLICA	NO APLICA	NO APLICA	NO APLICA
NO APLICA	NO APLICA	NO APLICA	NO APLICA	NO APLICA	NO APLICA
NO APLICA	NO APLICA	NO APLICA	NO APLICA	NO APLICA	NO APLICA
NO APLICA	NO APLICA	NO APLICA	NO APLICA	NO APLICA	NO APLICA
NO APLICA	NO APLICA	NO APLICA	NO APLICA	NO APLICA	NO APLICA
NO APLICA	NO APLICA	NO APLICA	NO APLICA	NO APLICA	NO APLICA
NO APLICA	NO APLICA	NO APLICA	NO APLICA	NO APLICA	NO APLICA
NO APLICA	NO APLICA	NO APLICA	NO APLICA	NO APLICA	NO APLICA
NO APLICA	NO APLICA	NO APLICA	NO APLICA	NO APLICA	NO APLICA

N95-ELIMINADO 150

000091

Contraloría Tlajomulco

Contraloría Municipal

Gobierno Municipal de Tlajomulco de Zúñiga 2018-2021

ENTREGA Y RECEPCIÓN

ADMINISTRACIÓN PÚBLICA MUNICIPAL 2018-2021

Tlajomulco

RELACIÓN DE SELLOS OFICIALES	ANEXO 6.C

DEPENDENCIA: DIRECCION GENERAL DE AGUA POTABLE Y SANEAMIENTO/JEFATURA DE ALMACEN Y RECURSOS MATERIALES

HOJA __1__ DE __2__

01/10/2021

Nº DE SELLO	DEPENDENCIA	LEYENDA DEL SELLO	IMPRESIÓN DEL SELLO
1	DIRECCION GENERAL DE AGUA POTABLE Y SANEAMIENTO	MUNICIPIO DE TLAJOMULCO DE ZUÑIGA JAL./ JEFATURA DE ALMACEIN Y RECURSOS MATERIALES / DIRECCION DE GESTION Y VINCULACON	MUNICIPIO DE TLAJOMULCO DE ZUNIGA JALISCO / JEFATURA DE ALMACÉN Y RECURSOS MATERIALES DIRECCIÓN DE GESTIÓN Y VINCULACIÓN

N96-ELIMINADO 150

260000

N98-ELIMINADO 1

000093

Contraloría Municipal
Gobierno Municipal de Tlajomulco de Zúñiga 2018-2021
ENTREGA Y RECEPCIÓN
ADMINISTRACIÓN PÚBLICA MUNICIPAL 2018-2021

Tlajomulco

RELACIÓN DE SELLOS OFICIALES | **ANEXO 6.C**

DEPENDENCIA: DIRECCION GENERAL DE AGUA POTABLE Y SANEAMIENTO/JEFATURA DE ALMACEN Y RECURSOS MATERIALES

HOJA 2 DE 2

01/10/2021

N° DE SELLO	DEPENDENCIA	LEYENDA DEL SELLO	IMPRESIÓN DEL SELLO
2	DIRECCION GENERAL DE AGUA POTABLE Y SANEAMIENTO	MUNICIPIO DE TLAJOMULCO DE ZUÑIGA JAL / CONTROL DE ALMACEN / DIRECCION DE GESTION Y VINCULACON	MUNICIPIO DE TLAJOMULCO DE ZUÑIGA, JAL. CONTROL DE ALMACEN 30 AGO. 2021 RECIBIDO DIRECCIÓN DE GESTIÓN Y VINCULACIÓN Dirección de Agua Potable y Saneamiento

N97-ELIMINADO 150

Contraloría Tlajomulco

Contraloría Municipal

Gobierno Municipal de Tlajomulco de Zúñiga 2018-2021

ENTREGA Y RECEPCIÓN

ADMINISTRACIÓN PÚBLICA MUNICIPAL 2018-2021

Tlajomulco

PÁGINA WEB	ANEXO 6.D

DEPENDENCIA: DIRECCION GENERAL DE AGUA POTABLE Y SANEAMIENTO/JEFATURA DE ALMACEN Y RECURSOS MATERIALES HOJA 1 DE 1

01/10/2021

DIRECCIÓN DE LA PÁGINA	NO APLICA
FECHA DE ALTA	NO APLICA
DIRECCIÓN DE CORREO ELECTRÓNICO	NO APLICA
FECHA DE ALTA	NO APLICA
COMPAÑÍA QUE ADMINISTRA LA PÁGINA	NO APLICA
WEB MASTER	NO APLICA

N99-ELIMINADO 150

000094

Contraloría Tlajomulco

Contraloría Municipal

Gobierno Municipal de Tlajomulco de Zúñiga 2018-2021

ENTREGA Y RECEPCIÓN

ADMINISTRACIÓN PÚBLICA MUNICIPAL 2018-2021

Tlajomulco

LIBROS DE ACTAS DE AYUNTAMIENTO	ANEXO 6.E

DEPENDENCIA: DIRECCION GENERAL DE AGUA POTABLE Y SANEAMIENTO/JEFATURA DE ALMACEN Y RECURSOS MATERIALES

HOJA __1__ DE __1__

EJERCICIO: 2021

01/10/2021

LIBRO NÚMERO	AÑO	NÚMERO DE ACTAS POR LIBRO	OBSERVACIONES
NO APLICA	NO APLICA	NO APLICA	NO APLICA
NO APLICA	NO APLICA	NO APLICA	NO APLICA
NO APLICA	NO APLICA	NO APLICA	NO APLICA
NO APLICA	NO APLICA	NO APLICA	NO APLICA
NO APLICA	NO APLICA	NO APLICA	NO APLICA
NO APLICA	NO APLICA	NO APLICA	NO APLICA
NO APLICA	NO APLICA	NO APLICA	NO APLICA
NO APLICA	NO APLICA	NO APLICA	NO APLICA
NO APLICA	NO APLICA	NO APLICA	NO APLICA
NO APLICA	NO APLICA	NO APLICA	NO APLICA
NO APLICA	NO APLICA	NO APLICA	NO APLICA
NO APLICA	NO APLICA	NO APLICA	NO APLICA
NO APLICA	NO APLICA	NO APLICA	NO APLICA
NO APLICA	NO APLICA	NO APLICA	NO APLICA
NO APLICA	NO APLICA	NO APLICA	NO APLICA
NO APLICA	NO APLICA	NO APLICA	NO APLICA
NO APLICA	NO APLICA	NO APLICA	NO APLICA
NO APLICA	NO APLICA	NO APLICA	NO APLICA
NO APLICA	NO APLICA	NO APLICA	NO APLICA
NO APLICA	NO APLICA	NO APLICA	NO APLICA

N100-ELIMINADO 150

000095

Contraloría Tlajomulco

Contraloría Municipal

Gobierno Municipal de Tlajomulco de Zúñiga 2018-2021

ENTREGA Y RECEPCIÓN

ADMINISTRACIÓN PÚBLICA MUNICIPAL 2018-2021

Tlajomulco

ASUNTOS EN TRÁMITE | **ANEXO 6.F**

DEPENDENCIA: DIRECCION GENERAL DE AGUA POTABLE Y SANEAMIENTO/JEFATURA DE ALMACEN Y RECURSOS MATERIALES

HOJA: 1 DE: 1

01/10/2021

ASUNTO	FECHA	AUTORIDAD QUE CONOCE DEL ASUNTO	AVANCE DEL TRÁMITE	OBSERVACIONES
NO APLICA	NO APLICA	NO APLICA	NO APLICA	NO APLICA
NO APLICA	NO APLICA	NO APLICA	NO APLICA	NO APLICA
NO APLICA	NO APLICA	NO APLICA	NO APLICA	NO APLICA
NO APLICA	NO APLICA	NO APLICA	NO APLICA	NO APLICA
NO APLICA	NO APLICA	NO APLICA	NO APLICA	NO APLICA
NO APLICA	NO APLICA	NO APLICA	NO APLICA	NO APLICA
NO APLICA	NO APLICA	NO APLICA	NO APLICA	NO APLICA
NO APLICA	NO APLICA	NO APLICA	NO APLICA	NO APLICA
NO APLICA	NO APLICA	NO APLICA	NO APLICA	NO APLICA
NO APLICA	NO APLICA	NO APLICA	NO APLICA	NO APLICA
NO APLICA	NO APLICA	NO APLICA	NO APLICA	NO APLICA
NO APLICA	NO APLICA	NO APLICA	NO APLICA	NO APLICA
NO APLICA	NO APLICA	NO APLICA	NO APLICA	NO APLICA
NO APLICA	NO APLICA	NO APLICA	NO APLICA	NO APLICA
NO APLICA	NO APLICA	NO APLICA	NO APLICA	NO APLICA
NO APLICA	NO APLICA	NO APLICA	NO APLICA	NO APLICA
NO APLICA	NO APLICA	NO APLICA	NO APLICA	NO APLICA

N101-ELIMINADO 150

960000

Contraloría Tlajomulco

Contraloría Municipal

Gobierno Municipal de Tlajomulco de Zúñiga 2018-2021

ENTREGA Y RECEPCIÓN

ADMINISTRACIÓN PÚBLICA MUNICIPAL 2018-2021

Tlajomulco

ASUNTOS PENDIENTES | **ANEXO 6.G**

DEPENDENCIA: DIRECCION GENERAL DE AGUA POTABLE Y SANEAMIENTO/JEFATURA DE ALMACEN Y RECURSOS MATERIALES

HOJA __1__ DE __1__

EJERCICIO: 2021

01/10/2021

N°	ASUNTO	RESPONSABLE DEL SEGUIMIENTO	ESTADO QUE GUARDA	TRÁMITE PENDIENTE	PLAZO O VENCIMIENTO	OBSERVACIONES
SE ANEXA LISTADO						

N102-ELIMINADO 150

000097

Administración Tlajomulco

Dirección de Recursos Materiales

Gobierno Municipal de Tlajomulco de Zúñiga 2018-2021

Tlajomulco

4-RE-002 Rev. 0 25-Ago-17

ORDEN DE COMPRA

PROVEEDOR: Proveedor de Insumos para la Construcción, S.A. de C.V.
CÓDIGO: 45640 **R.F.C.:** PIC-970821-V61
DIRECCIÓN: AV. Pedro Parra Centeno no. 132 Centro
CIUDAD: Tlajomulco de Zúñiga **ESTADO:** Zapopan, Jal
TELÉFONO: 333283-4900 **ENTREGAS PARCIALES:**:NO **TIPO DE PAGO:** 30 dias
FUNDAMENTO LEGAL Articulo 72 punto 1 de la Ley de Compras Gubernamentales, Enajenaciones y Contratación de Servs. del Edo. de Jalisco y sus Mpios.

OBSERVACIONES: CONVOCATORIA NO. 314. Suministro de Material Galvanizado y Fofo, para atencion de Reportes en las Distintas Coordinacinoes de la Direccion de Agua Potable y Saneamiento

Nº REQUERIMIENTO
0000314

ENTREGAR EN:
Almacen de la Direccion General de Agua Potable y Saneamiento Ubucadas en el Kilometro 12.5 de la Carretera San Miguel Cuyutlan - Cajititlan

DÍAS DE ENTREGA:
0

TIPO DE COMPRA
02 Licitacion-Art72

DEPENDENCIA:
18_21 COORDINACIÓN GENERAL DE INFRAESTRUCTURA Y SERVICIOS PÚBLICOS

UNIDAD EJECUTORA
037_21 DIRECCIÓN GENERAL DE AGUA POTABLE Y SANE

ORDEN
0002010

FECHA DE CREACIÓN
21/09/2021

FECHA COMITE

NO. REQUISICIONES:
0002013

HOJA
1

Item	NO. REQ.	NO.	DESCRIPCIÓN	DETALLE	PARTIDA	CANT.	U. de M.	P.U.	I.V.A.	IMPORTE
11	0002013	2471-01-0152	TORNILLO CON TUERCAS (TUBERIAS Y CONEXIONES)	Tornillo de 5/8 x 6 1/2, Material Acero medio Carbon, Cabeza Hexagonal, Diametro estandar, Estructural cuerda corrida, Dureza HRC: 25 mínima 34 máxima de ½" a 1" 19 mínima 30 máxima de 1 1/8" a 1 ½"., Resistencia a la Tensión: 120 KSI mínima de ½" a 1" y	2471	100	Pieza	$ 10.60	169.60	$ 1,060.00

VALIDACIÓN PRESUPUESTAL

SON (UN MIL DOSCIENTOS VEINTINUEVE PESOS 60/100 M.N.)

SUB TOTAL	$ 1,060.00
I.V.A.	$ 169.60
IEPS	$ 0.00
ISR	$ 0.00
TOTAL	$ 1,229.60

Autorizó
CESAR EFRAIN VALDES MORENO

Revisó
RAUL CUEVAS LANDEROS

Formuló
GAVRIEL ALDRETE CONTRERAS

N103-ELIMINADO 150

860008

Administración Tlajomulco

Dirección de Recursos Materiales

Gobierno Municipal de Tlajomulco de Zúñiga 2018-2021

Tlajomulco

4-RE-002 Rev. 0 25-Ago-17

ORDEN DE COMPRA

PROVEEDOR: Proveedor de Insumos para la Construcción, S.A. de C.V.
CÓDIGO: 45640 **R.F.C.:** PIC-970821-V61
DIRECCIÓN: AV. Pedro Parra Centeno no. 132 Centro
CIUDAD: Tlajomulco de Zúñiga **ESTADO:** Zapopan, Jal
TELÉFONO: 333283-4900 **ENTREGAS PARCIALES:**:NO **TIPO DE PAGO:** 30 dias
FUNDAMENTO LEGAL Artículo 72 punto 1 de la Ley de Compras Gubernamentales, Enajenaciones y Contratación de Servs. del Edo. de Jalisco y sus Mpios.

OBSERVACIONES: CONVOCATORIA NO. 315. PARA REPARACIÓN Y MANTENIMIENTO DE FALLAS ELECTRICAS EN BAJA TENSIÓN, EN INSTALACIÓNES ELECTRICAS DE CISTERNAS SILOS Y AGAVES, CARCAMOS EUCALIPTOS Y ABEDULES.

Nº REQUERIMIENTO
0000315

ENTREGAR EN:
ALAMACEN GENERAL DE AGUA POTABLE (SAGARPA) KM 12.5 CARRETERA TLAJOMULCO-SAN MIGUEL.

DÍAS DE ENTREGA:
0

TIPO DE COMPRA
02 Licitacion-Art72

DEPENDENCIA:
18_21 COORDINACIÓN GENERAL DE INFRAESTRUCTURA Y SERVICIOS PÚBLICOS

UNIDAD EJECUTORA
037_21 DIRECCIÓN GENERAL DE AGUA POTABLE Y SANE

ORDEN
0002009

FECHA DE CREACIÓN
21/09/2021

FECHA COMITE

NO. REQUISICIONES:
0002067

HOJA
1

Item	NO. REQ.	NO.	DESCRIPCIÓN	DETALLE	PARTIDA	CANT.	U. de M.	P.U.	I.V.A.	IMPORTE
2	0002067	2461-01-0277	TERMINAL TIPO/OJILLO 3/0	Zapata terminal de Ojillo Calibre 3/0 tipo awg Burndy	2461	50	Pieza	$ 84.33	674.64	$ 4,216.50
3	0002067	2461-01-0278	TERMINAL TIPO/OJILLO 2/0	Zapata terminal de Ojillo Calibre 2/0 tipo awg Burndy	2461	50	Pieza	$ 92.12	736.96	$ 4,606.00
4	0002067	2461-01-0279	TERMINAL TIPO/OJILLO 1/0	Zapata terminal de Ojillo Calibre 1/0 tipo awg Burndy	2461	50	Pieza	$ 74.51	596.08	$ 3,725.50
13	0002067	2461-01-0108	MANGA TERMOCONTRACTIL.		2461	16	Piezas	$ 441.33	1,129.80	$ 7,061.28
14	0002067	2461-01-0291	FLOTADOR TIPO PERA APSW (ALTAMIRA P/BOMBA DE LODOS)	TIPO PERA DE NIVEL PARA AGUAS NEGRAS REFORZADO, Flotadores de nivel diseñado para Bombas de Lodos, Vaciado de carcamos (lodos, agua negras) con Contrapeso y 4.5 Metros de Cable, Flotador estándar, Aplicable Hogar, Comercio, Agricultura, Industria,	2461	5	Pieza	$ 2,062.07	1,649.66	$ 10,310.35

N104-ELIMINADO 150

660000

VALIDACIÓN PRESUPUESTAL

SON (TREINTA Y CUATRO MIL SETECIENTOS SEIS PESOS 77/100 M.N.)

SUB TOTAL	$ 29,919.63
I.V.A.	$ 4,787.14
IEPS	$ 0.00
ISR	$ 0.00
TOTAL	$ 34,706.77

Autorizó	Revisó	Formuló
CESAR EFRAIN VALDES MORENO	RAUL CUEVAS LANDEROS	GAVRIEL ALDRETE CONTRERAS

N105-ELIMINADO 150

000100

Administración Tlajomulco

Dirección de Recursos Materiales

Gobierno Municipal de Tlajomulco de Zúñiga 2018-2021

Tlajomulco

4-RE-002 Rev. 0 25-Ago-17

ORDEN DE COMPRA

PROVEEDOR: ELECTRICA VIRGO, S.A. DE C.V.
CÓDIGO: 44970 **R.F.C.:** EVI041025BG5
DIRECCIÓN: ANDRES BALVANERA no. 1460
CIUDAD: GUADALAJARA, JALISCO **ESTADO:** GUADALAJ
TELÉFONO: 3333672542 **ENTREGAS PARCIALES::** NO **TIPO DE PAGO:** 15 dias
FUNDAMENTO LEGAL Articulo 72 punto 1 de la Ley de Compras Gubernamentales, Enajenaciones y Contratación de Servs. del Edo. de Jalisco y sus Mpios.

OBSERVACIONES: CONVOCATORIA NO. 315. PARA REPARACIÓN Y MANTENIMIENTO DE FALLAS ELECTRICAS EN BAJA TENSIÓN, EN INSTALACIÓNES ELECTRICAS DE CISTERNAS SILOS Y AGAVES, CARCAMOS EUCALIPTOS Y ABEDULES.

Nº REQUERIMIENTO
0000315

ENTREGAR EN:
ALAMACEN GENERAL DE AGUA POTABLE (SAGARPA) KM. 12.5 CARRETERA TLAJOMULCO-SAN MIGUEL.

DÍAS DE ENTREGA:
15

TIPO DE COMPRA
02 Licitacion-Art72

DEPENDENCIA:
18_21 COORDINACIÓN GENERAL DE INFRAESTRUCTURA Y SERVICIOS PÚBLICOS

UNIDAD EJECUTORA
037_21 DIRECCIÓN GENERAL DE AGUA POTABLE Y SANE

ORDEN
0002008

FECHA DE CREACIÓN
21/09/2021

FECHA COMITE

NO. REQUISICIONES:
0002067

HOJA
1

Item	NO. REQ.	NO.	DESCRIPCIÓN	DETALLE	PARTIDA	CANT.	U. de M.	P.U.	I.V.A.	IMPORTE
5	0002067	2461-01-0179	CONECTOR A TOPE PONCHABLE CAÑON LARGO CAL. 2		2461	50	Pieza	$ 55.11	440.88	$ 2,755.50
6	0002067	2461-01-0182	CONECTOR A TOPE PONCHABLE CAÑON LARGO CAL. 4		2461	50	Pieza	$ 36.78	294.24	$ 1,839.00
7	0002067	2461-01-0183	CONECTOR A TOPE PONCHABLE CAÑON LARGO CAL. 6		2461	50	Pieza	$ 18.37	146.96	$ 918.50
8	0002067	2461-01-0050	CONECTOR A TOPE CAL. 3/0.	Conector a Tope Ponchable Cañon Largo Calibre 3/0	2461	50	Piezas	$ 77.85	622.80	$ 3,892.50
15	0002067	2461-01-0052	CABLE	DE COBRE THW CALIBRE 10 (1Linea) Alambre de Cobre Suave con aislamiento termoplastico de policloruro de Vinilo(pvc), Baja emision de Humos y Gases toxicos, Tension maxima 600V, Temperaturas maximas de operación 60° en presencia de aceite, 90°c hambiente s	2461	300	Metros	$ 15.30	734.40	$ 4,590.00
16	0002067	2461-01-0062	CINTA AISLANTE	Aislamiento eléctrico en alambres y cables con capacidad nominal de hasta 500V, Color Negra, Longitud 18m, Ancho 19mm, Temperatura 80°c., Fabricada en pvc con base adhesivo acrilico.	2461	250	Piezas	$ 16.26	650.40	$ 4,065.00

N106-ELIMINADO 150

000101

VALIDACIÓN PRESUPUESTAL

SON (VEINTE MIL NOVECIENTOS CINCUENTA PESOS 18/100 M.N.)

SUB TOTAL	$ 18,060.50
I.V.A.	$ 2,889.68
IEPS	$ 0.00
ISR	$ 0.00
TOTAL	$ 20,950.18

Autorizó

CESAR EFRAIN VALDES MORENO

Revisó

RAUL CUEVAS LANDEROS

Formuló

GAVRIEL ALDRETE CONTRERAS

N107-ELIMINADO 150

000102

Administración Tlajomulco

Dirección de Recursos Materiales

Gobierno Municipal de Tlajomulco de Zúñiga 2018-2021

ORDEN DE COMPRA

Tlajomulco

4-RE-002 Rev. 0 25-Ago-17

ORDEN 0002011

PROVEEDOR: Jorge Abraham Calleja Ramos
CÓDIGO: 44987 **R.F.C.:** CARJ851120A31
DIRECCIÓN: Maria de Jesus Sacramentado #3222 no. 0 Jardines del Sauz
CIUDAD: Zapopan. Jal **ESTADO:** Zapopan, Jal
TELÉFONO: 3330702481 **ENTREGAS PARCIALES::**NO **TIPO DE PAGO:** 30 dias
FUNDAMENTO LEGAL Artículo 72 punto 1 de la Ley de Compras Gubernamentales, Enajenaciones y Contratación de Servs. del Edo. de Jalisco y sus Mpios.

OBSERVACIONES: Convocatoria no. 314. Suministro de Material Galvanizado y Fofo, para atencion de Reportes en las Distintas Coordinacinoes de la Direccion de Agua Potable y Saneamiento

Nº REQUERIMIENTO
0000314

ENTREGAR EN:
Almacen de la Direccion General de Agua Potable y Saneamiento Ubucadas en el Kilometro 12.5 de la Carretera San Miguel Cuyutlan - Cajititlan

DÍAS DE ENTREGA:
1

TIPO DE COMPRA
02 Licitacion-Art72

DEPENDENCIA:
18_21 COORDINACIÓN GENERAL DE INFRAESTRUCTURA Y SERVICIOS PÚBLICOS

UNIDAD EJECUTORA
037_21 DIRECCIÓN GENERAL DE AGUA POTABLE Y SANE

FECHA DE CREACIÓN
21/09/2021

FECHA COMITE

NO. REQUISICIONES:
0002013

HOJA
1

Item	NO. REQ.	NO.	DESCRIPCIÓN	DETALLE	PARTIDA	CANT.	U. de M.	P.U.	I.V.A.	IMPORTE
1	0002013	2471-01-0243	ABRAZADERA	Para Toma Domilicialia de PVC en 10" X 3/4" SISTEMA Metrico (COLOR AZUL) • Fabricación con polipropileno de la más alta calidad • Diseño con derivación roscada del tipo NPT (cuerda cónica) • Con un anillo de hule (o-'ring) de alta calidad y durabilidad ex	2471	3	Pieza	$ 225.00	108.00	$ 675.00
2	0002013	2471-01-0243	ABRAZADERA	Para Toma Domilicialia de PVC en 8" X 1/2" SISTEMA Metrico (COLOR AZUL) • Fabricación con polipropileno de la más alta calidad • Diseño con derivación roscada del tipo NPT (cuerda cónica) • Con un anillo de hule (o-'ring) de alta calidad y durabilidad exc	2471	3	Pieza	$ 185.00	88.80	$ 555.00
3	0002013	2471-01-0150	TAPA DE REGISTRO DE VALVULAS 50cm X 50 cm, (75 KG.)	Tapa de Registro Domiciliaria de Plastico, Aro y Tapa de material 100% Polietileno, Carga dinamica 800 Kg, Resistencia Acidos, Corrosivos, Solventes y a la Humedad, Resistencia dielectrica, Proteccion contra los Rayos UV, Medidas: 33.5cm Tapa x 35.5cm Tap	2471	15	Pieza	$ 400.00	960.00	$ 6,000.00
	0002013	2471-01-0129	JUNTA GIUBAULT	Junta Giubault de Fofo 10 en 275mm,	2471	4	Pieza	$ 715.00	457.60	$ 2,860.00

N108-ELIMINADO 150

000103

				Pieza de fo.fo. Compuesta de 2 bridas y un barril con empaques y tornillos, Presion maxima de trabajo 200PSI, Con recubrimiento anticorrosivo Diametro nominal 2" a 36", Componentes Tornilleria Hexagonal en acero Galvani						
5	0002013	2471-01-0129	JUNTA GIUBAULT	Junta Giubault de Fofo 10 en 270mm, Pieza de fo.fo. Compuesta de 2 bridas y un barril con empaques y tornillos, Presion maxima de trabajo 200PSI, Con recubrimiento anticorrosivo Diametro nominal 2" a 36", Componentes Tornilleria Hexagonal en acero Galvani	2471	6	Pieza	$ 715.00	686.40	$ 4,290.00
6	0002013	2471-01-0129	JUNTA GIUBAULT	Junta Giubault de Fofo 10 en 260mm, Pieza de fo.fo. Compuesta de 2 bridas y un barril con empaques y tornillos, Presion maxima de trabajo 200PSI, Con recubrimiento anticorrosivo Diametro nominal 2" a 36", Componentes Tornilleria Hexagonal en acero Galvani	2471	10	Pieza	$ 715.00	1,144.00	$ 7,150.00
14	0002013	2471-01-0152	TORNILLO CON TUERCAS (TUBERIAS Y CONEXIONES)	Tornillo de 3/4 x 3 1/2, Material Acero medio Carbon, Cabeza Hexagonal, Diametro estandar, Estructural cuerda corrida, Dureza HRC: 25 mínima 34 máxima de ½" a 1" 19 mínima 30 máxima de 1 1/8" a 1 ½"., Resistencia a la Tensión: 120 KSI mínima de ½" a 1" y	2471	80	Pieza	$ 25.00	320.00	$ 2,000.00

VALIDACIÓN PRESUPUESTAL

SON (VEINTISIETE MIL DOSCIENTOS NOVENTA Y CUATRO PESOS 80/100 M.N.)

SUB TOTAL	$ 23,530.00
I.V.A.	$ 3,764.80
IEPS	$ 0.00
ISR	$ 0.00
TOTAL	$ 27,294.80

Autorizó

CESAR EFRAIN VALDES MORENO

Revisó

RAUL CUEVAS LANDEROS

Formuló

GAVRIEL ALDRETE CONTRERAS

N109-ELIMINADO 150

000104

Administración Tlajomulco

Dirección de Recursos Materiales

Gobierno Municipal de Tlajomulco de Zúñiga 2018-2021

Tlajomulco

4-RE-002 Rev. 0 25-Ago-17

ORDEN DE COMPRA

PROVEEDOR: Polirefacciones de Occidente, S.A. de C.V.
CÓDIGO: 44290
R.F.C.: POC0111294V0
DIRECCIÓN: Torres Quintero no. 15
Independencia
CIUDAD: Zapopan. Jal
ESTADO: Zapopan, Jal
TELÉFONO: 3336-18-39-24
ENTREGAS PARCIALES:: NO
TIPO DE PAGO: 15 días
FUNDAMENTO LEGAL Artículo 72 punto 1 de la Ley de Compras Gubernamentales, Enajenaciones y Contratación de Servs. del Edo. de Jalisco y sus Mpios.

OBSERVACIONES: Convocatoria No. 314. Suministro de Material Galvanizado y Fofo, para atencion de Reportes en las Distintas Coordinacinoes de la Direccion de Agua Potable y Saneamiento

Nº REQUERIMIENTO
0000314

ENTREGAR EN:
Almacen de la Direccion General de Agua Potable y Saneamiento Ubicadas en el Kilometro 12.5 de la Carretera San Miguel Cuyutlan - Cajititlan

DÍAS DE ENTREGA:
10

TIPO DE COMPRA
02 Licitacion-Art72

DEPENDENCIA:
18_21 COORDINACIÓN GENERAL DE INFRAESTRUCTURA Y SERVICIOS PÚBLICOS

UNIDAD EJECUTORA
037_21 DIRECCIÓN GENERAL DE AGUA POTABLE Y SANE

ORDEN
0002012

FECHA DE CREACIÓN
21/09/2021

FECHA COMITE

NO. REQUISICIONES:
0002013

HOJA
1

Item	NO. REQ.	NO.	DESCRIPCIÓN	DETALLE	PARTIDA	CANT.	U. de M.	P.U.	I.V.A.	IMPORTE
7	0002013	2471-01-0129	JUNTA GIUBAULT	Junta Giubault de Fofo 6 en 185mm, Pieza de fo.fo. Compuesta de 2 bridas y un barril con empaques y tornillos, Presion maxima de trabajo 200PSI, Con recubrimiento anticorrosivo Diametro nominal 2" a 36", Componentes Tornilleria Hexagonal en acero Galvaniz	2471	16	Pieza	$ 389.00	995.84	$ 6,224.00
8	0002013	2471-01-0129	JUNTA GIUBAULT	Junta Giubault de Fofo 8 en 220mm, Pieza de fo.fo. Compuesta de 2 bridas y un barril con empaques y tornillos, Presion maxima de trabajo 200PSI, Con recubrimiento anticorrosivo Diametro nominal 2" a 36", Componentes Tornilleria Hexagonal en acero Galvaniz	2471	12	Pieza	$ 597.00	1,146.24	$ 7,164.00
9	0002013	2471-01-0129	JUNTA GIUBAULT	Junta Giubault de Fofo 8 en 225mm, Pieza de fo.fo. Compuesta de 2 bridas y un barril con empaques y tornillos, Presion maxima de trabajo 200PSI, Con recubrimiento anticorrosivo Diametro nominal 2" a 36", Componentes Tornilleria Hexagonal en acero Galvaniz	2471	6	Pieza	$ 597.00	573.12	$ 3,582.00
N110-ELIMINADO 150										
	0002013	2471-01-0185	BRIDA TAPA CIEGA	Brida Tapa Ciega de 2", Componente para clausurar piezas en una linea de	2471	10	Pieza	$ 107.00	171.20	$ 1,070.00

000105

				conduccion, Acoplable a bridad dela misma medida, No excede capacidad de presion 200Psi, Aplicable a Sistemas de Suministros de Agua Potable , Liquidos Neutros y Aguas Residuales, Ta						
12	0002013	2471-01-0152	TORNILLO CON TUERCAS (TUBERIAS Y CONEXIONES)	Tornillo de 5/8 x 3, Material Acero medio Carbon, Cabeza Hexagonal, Diametro estandar, Estructural cuerda corrida, Dureza HRC: 25 mínima 34 máxima de ½" a 1" 19 mínima 30 máxima de 1 1/8" a 1 ½"., Resistencia a la Tensión: 120 KSI mínima de ½" a 1" y 105	2471	300	Pieza	$ 15.00	720.00	$ 4,500.00
13	0002013	2471-01-0152	TORNILLO CON TUERCAS (TUBERIAS Y CONEXIONES)	Tornillo de 3/4 x 3, Material Acero medio Carbon, Cabeza Hexagonal, Diametro estandar, Estructural cuerda corrida, Dureza HRC: 25 mínima 34 máxima de ½" a 1" 19 mínima 30 máxima de 1 1/8" a 1 ½"., Resistencia a la Tensión: 120 KSI mínima de ½" a 1" y 105	2471	100	Pieza	$ 23.00	368.00	$ 2,300.00
15	0002013	2471-01-0150	TAPA DE REGISTRO DE VALVULAS 50cm X 50 cm. (75 KG.)	Fabricado en cuerpo solido de fierro fundido, doble bisagra, resistente a cargas de tráfico vehicular ligero, medio e intenso, Capacidad de Carga 10 Tons, Peso 75 a 80 Kgs. Dimensiones 50cm X 50cm	2471	12	Pieza	$ 2,125.00	4,080.00	$ 25,500.00
16	0002013	2471-01-0134	ABRAZADERA SIN FIN DE 3/4" (METAL)	Fabricadas en acero inoxidable, Tornillos hexagonales de acero con ranura para desarmador plano, Calidad automotriz, Numero 10, Diametro Min 3/4" (19 mm), Diametro Mx 1-1/16" (27 mm), Ancho 1/2" (12.7 mm)	2471	120	Pieza	$ 6.00	115.20	$ 720.00
17	0002013	2471-01-0146	LLAVE DE INSERCIÓN	Llave de Insercion de 1/2, Inserción para polietileno alta densidad para toma domiciliaria, Cono de Bronce, Cuerpo de Bronce, Rondana de Bronce, Tuerca de Bronce, Contratuerca de Bronce, Peso 0.284g, Longitud 57mm,Torque de	2471	170	Pieza	$ 140.00	3,808.00	$ 23,800.00

N111-ELIMINADO 150

18	0002013	2471-01-0146	LLAVE DE INSERCIÓN	Instalacion enKg/m 9.1, Tempera Llave de Insercion de 3/4, Inserción para polietileno alta densidad para toma domiciliaria, Cono de Bronce, Cuerpo de Bronce, Rondana de Bronce, Tuerca de Bronce, Contratuerca de Bronce, Peso 0.499g, Longitud 67.5mm,Torque de Instalacion enKg/m 11.5, Temp	2471	50	Pieza	$ 220.00	1,760.00	$ 11,000.00
19	0002013	2471-01-0158	REDUCCIÓN GALVANIZADA	Reduccion Campana Galvanizada de 3/4 a 1/2, Conexión de Hierro maleable, Clase 150Lbs, Resistente a la corrosión y alta presión, Alta durabilidad, Extremos roscados cumplen con ANSI/ASME B1.20.1. Material cumple con ASTM A197. Dimensiones cumplen con ASME	2471	200	Pieza	$ 9.00	288.00	$ 1,800.00
20	0002013	2471-01-0244	BROCAL DE FIERRO FUNDIDO (135 KG)	"Brocal de Fierro fundido para pozo de visita de 135 kg ciego, Diametro Exterior Total: 73.5-76 cm, Diametro Interior: 60 cmAltura Total: 13.5-14 CM Libre Acceso: 61 CMResistencia a la Flexión: 12 A 14 TONS"	2471	5	Pieza	$ 3,823.00	3,058.40	$ 19,115.00

VALIDACIÓN PRESUPUESTAL

SON (CIENTO VEINTITRES MIL OCHOCIENTOS CINCUENTA Y NUEVE PESOS 00/100 M.N.)

SUB TOTAL	$ 106,775.00
I.V.A.	$ 17,084.00
IEPS	$ 0.00
ISR	$ 0.00
TOTAL	$ 123,859.00

Autorizó

CESAR EFRAIN VALDES MORENO

Revisó

RAUL CUEVAS LANDEROS

Formuló

GAVRIEL ALDRETE CONTRERAS

N112-ELIMINADO 150

Contraloría Tlajomulco

Contraloría Municipal

Gobierno Municipal de Tlajomulco de Zúñiga 2018-2021

ENTREGA Y RECEPCIÓN

ADMINISTRACIÓN PÚBLICA MUNICIPAL 2018-2021

Tlajomulco

ESTUDIOS, PROYECTOS Y PROGRAMAS	ANEXO 6.H

DEPENDENCIA: DIRECCION GENERAL DE AGUA POTABLE Y SANEAMIENTO/JEFATURA DE ALMACEN Y RECURSOS MATERIALES

HOJA 1 DE 1

01/10/2021

NÚMERO DE CONTRATO	NOMBRE DEL ESTUDIO, PROYECTO O PROGRAMA	AMBITO DE APLICACIÓN	ESTATUS	OBSERVACIONES
NO APLICA	NO APLICA	NO APLICA	NO APLICA	NO APLICA
NO APLICA	NO APLICA	NO APLICA	NO APLICA	NO APLICA
NO APLICA	NO APLICA	NO APLICA	NO APLICA	NO APLICA
NO APLICA	NO APLICA	NO APLICA	NO APLICA	NO APLICA
NO APLICA	NO APLICA	NO APLICA	NO APLICA	NO APLICA
NO APLICA	NO APLICA	NO APLICA	NO APLICA	NO APLICA
NO APLICA	NO APLICA	NO APLICA	NO APLICA	NO APLICA
NO APLICA	NO APLICA	NO APLICA	NO APLICA	NO APLICA
NO APLICA	NO APLICA	NO APLICA	NO APLICA	NO APLICA
NO APLICA	NO APLICA	NO APLICA	NO APLICA	NO APLICA
NO APLICA	NO APLICA	NO APLICA	NO APLICA	NO APLICA
NO APLICA	NO APLICA	NO APLICA	NO APLICA	NO APLICA
NO APLICA	NO APLICA	NO APLICA	NO APLICA	NO APLICA
NO APLICA	NO APLICA	NO APLICA	NO APLICA	NO APLICA
NO APLICA	NO APLICA	NO APLICA	NO APLICA	NO APLICA
NO APLICA	NO APLICA	NO APLICA	NO APLICA	NO APLICA
NO APLICA	NO APLICA	NO APLICA	NO APLICA	NO APLICA
NO APLICA	NO APLICA	NO APLICA	NO APLICA	NO APLICA
NO APLICA	NO APLICA	NO APLICA	NO APLICA	NO APLICA
NO APLICA	NO APLICA	NO APLICA	NO APLICA	NO APLICA

N113-ELIMINADO 150

000108

N114-ELIMINADO 150

109

MUNICIPIO DE TLAJOMULCO DE ZUÑIGA, JALISCO
ACTA DE ENTREGA Y RECEPCIÓN

JEFATURA DE ALMACEN Y RECURSOS MATERIALES

En cumplimiento a lo señalado en los artículos 3° fracción II, 22, 25, 26 y demás aplicables de la Ley de Entrega-Recepción del estado de Jalisco y sus Municipios, en los artículos 2° fracción I, 9°, 15 y 23 de su Reglamento, y por la Ley General de Responsabilidades Administrativas, y conforme a lo dispuesto por la Ley de Responsabilidades Políticas y Administrativas del Estado de Jalisco, se realiza la presente acta de Entrega-Recepción.----------

---

En el municipio de Tlajomulco de Zúñiga, Jalisco, siendo las 15:00 (quince horas) del día 05 (cinco) de octubre del año 2021 dos mil veintiuno, estando debidamente constituidos en las oficinas que ocupa la **Dirección General de Agua Potable y Saneamiento del Municipio de Tlajomulco de Zúñiga, Jalisco**, sito en la calle Higuera número 70 (setenta), en la Colonia Centro, código postal 45640 en el Municipio de Tlajomulco de Zúñiga, Jalisco, a efecto de llevar a cabo el acto de **Entrega-Recepción de la Administración 2018-2021**,de los recursos humanos, materiales, financieros, asuntos pendientes, archivos, proyectos, programas de Gobierno y demás documentación e información a cargo del servidor público saliente el **C. Victor Manuel Huizar Rios** y la que a juicio de el deba ser incluida; quien hace entrega formal de la misma y del mencionado cargo al **C. José Julio Agraz en su calidad de Titular de la Dirección de Agua Potable y Saneamiento**, quien recibe la oficina de la **Jefatura de Almacen y Recursos Materiales**, con motivo del nombramiento del Presidente Municipal C. Salvador Zamora Zamora, identificándose el servidor público saliente con credencial para votar expedida por el Instituto Nacional Electoral, con número de folio N116-ELIMINADO 150

N117-ELIMINADO 150

servidor público que recibe el **C. José Julio Agraz** que se identifica con credencial para votar expedida por el Instituto Nacional Electoral, con número de folio N118-ELIMINADO 150 N115-ELIM

N119-ELIMINADO 150

ceptación con el Acto de Entrega-Recepción del cargo antes mencionado, así como de los recursos y documentos citados a la fecha de la presente acta.----------

---

De la misma forma se encuentra presente en este acto el **C. Lic. Carlos Iván Rene Vázquez González en su calidad de Encargado del Despacho del Órgano Interno de Control** quien se identifica con credencial de elector expedida por el Instituto Federal Electoral, con número de N120-ELIMINADO 150 comisionado para participar en este acto, para intervenir conforme a las atribuciones conferidas en la Ley de Entrega-Recepción del Estado de Jalisco y sus Municipios y su Reglamento, en cumplimiento a lo dispuesto en la Ley de Responsabilidades Políticas y Administrativas del Estado de Jalisco; ----------

---

Acto seguido y conforme a lo señalado en el artículo 16 fracción IV de la Ley de Entrega Recepción del Estado de Jalisco y sus Municipios y en el numeral 23 fracción III de su Reglamento, el **C. Victor Manuel Huizar Rios** servidor público saliente, designa como testigo al **C. Adrián Cerda Casillas,** quien se identifica con credencial de votar expedida por el Instituto Nacional Electoral, con número de N121-ELIMINADO 150

N122-ELIMINADO 150

Asimismo, el C. **José Julio Agraz en su calidad de Titular de la Dirección de Agua Potable y Saneamiento**, servidor público que recibe y conforme a lo señalado en el artículo 16 fracción IV de la Ley de Entrega Recepción del Estado de Jalisco y sus Municipios y en el artículo 23 fracción III de su Reglamento, designa como testigo a la **da Medina Molina,** quien se identifica con credencial para votar expedida por el Instituto Nacional con número de folio

N124-ELIMINADO 150

N123-ELIMINADO 150

N125-ELIMINADO 150

Acreditadas las personalidades con que comparecen los participantes en esta diligencia, se procede en los términos de la Ley e Entrega-Recepción del Estado de Jalisco y sus Municipios así como de su reglamento, a la Entrega-Recepción de los recursos humanos, materiales, financieros, asuntos pendientes, archivos, proyectos, programas de Gobierno y demás documentos asignados para el ejercicio de sus atribuciones legales y competencia de la **Jefatura de Almacen y Recursos Materiales**, por lo que, para estos efectos se entregan en esta acta los formatos, anexos y documentación respectiva, firmando en original conforme a la siguiente relación.----------

Jefatura de Almacen y Recursos Materiales	FOLIO
1. Expediente financiero y presupuestal	
1.A Arqueo de Caja	Del Folio 001 - 001
1.B Fondo Fijo de Caja	Del Folio 002 - 002
1.C Bancos Cuentas de cheque	Del Folio 003 - 003
1.D Inversiones	Del Folio 004 - 004
1.E Deudores Diversos	Del Folio 005 - 005
1.F Acreedores Diversos	Del Folio 006 - 006
1.G Estado que guarda la entrega de la cuenta pública y de los informes semestrales al a Auditoria Superior del Estado de Jalisco	Del Folio 007 - 007
1.H Prestamos de la Deuda Pública	Del Folio 008 - 008
1.I Arrendamiento Financiero	Del Folio 009 - 009
1.J Proveedores y Contratistas por pagar	Del Folio 010 - 010
2. Expediente Patrimonial	
2.A Inventario de Bienes Muebles	Del Folio 011 -023
2.B Inventario de Bienes Inmuebles	Del Folio 024-024
2.C Inventario de Vehículos	Del Folio 025-032
2.D Inventario de armamento, balística y equipo de seguridad	Del Folio 033-033
2.E Equipos de cómputo	Del Folio 034-038
2.F Software	Del Folio 039-039
2.G Material Bibliográfico	Del Folio 040-040
2.H Formas Valoradas y/o recibos	Del Folio 041-041
2. I Inventario de Bienes Muebles e Inmuebles en comodato	Del Folio 042-042
2. J Inventario de bienes de consumo	Del Folio 043-068
3. Expediente de Recursos Humanos	
3.A Plantilla de Personal	Del Folio 069-074
3.B Sueldos, prestaciones adeudadas a los servidores públicos	Del Folio 075-075
3.C Relación de liquidaciones laborales	Del Folio 076-076
3.D Juicios laborales vigentes	Del Folio 077-077
4. Expediente Fiscal	
4.A Padrones Fiscales	Del Folio 078-078
4.B Relación de Rezagos por Multas	Del Folio 079-079
4.C Obligaciones fiscales ante la autoridad federal y estatal	Del Folio 080-080
5. Expediente de Obra Pública	
...ización de los – para el caso de fraccionamientos o acciones ...sticas autorizadas, de acuerdo a la Ley de Desarrollo Urbano, ... a lo dispuesto en el artículo noveno transitorio del Código	Del Folio 081-081

N128-ELIMINA

N126-ELIMINADO 150

N127-ELIMINADO 1

urbano del Estado de Jalisco	
5.B1 Relación de obras por contrato	Del Folio 082-082
5.B2 Relación de obras por contrato 2-3	Del Folio 083-083
5.B3 Relación de obras por contrato 3-3	Del Folio 084-084
5.C1 Relación de obras por administración	Del Folio 085-085
5.C2 Relación de obras por administración	Del Folio 086-086
5.C3 Relación de obras por administración	Del Folio 087-087
5.D Relación de expedientes técnicos de obras en proceso	Del Folio 088-088
5.E Relación de Actas de Entrega-Recepción de obras terminadas y/o urbanizaciones	Del Folio 089-089
6. Expedientes Diversos	
6.A Contratos vigentes, entidades públicas y privadas	Del Folio 090-090
6.B Documentación Oficial	Del Folio 091-091
6.C Relación de Sellos oficiales	Del Folio 092-093
6.D Página Web	Del Folio 094-094
6.E Libros de Actas de Ayuntamiento	Del Folio 095-095
6.F Asuntos en trámite	Del Folio 096-096
6.G Asuntos pendientes	Del Folio 097-107
6.H Estudios, Proyectos y Programas	Del Folio 108-108

Los formatos y documentos anexos que se mencionan son parte integral de la presente acta y se firman en todas sus fojas para los efectos legales a que haya lugar.----------

El **C. Victor Manuel Huizar Rios**, servidor público saliente, de conformidad a lo dispuesto por los artículos 1°, 2°, 6 fracción II, 8°, 9°, 11, 12, 16, 20, 21, 22, 25 y 30 de la Ley de Entrega-Recepción del Estado de Jalisco y sus Municipios y por los artículos 1°, 2° fracciones I, IX, XI y XII, 7°, 8° fracción II, 9°, 10, 15, 16, 23 y 32 de su Reglamento, bajo protesta de decir verdad, manifiesta haber preparado, integrado y detallado con veracidad y sin omisión alguna toda la información y documentación respecto de los recursos humanos, materiales, financieros, documentos y demás información generada en el ejercicio de sus funciones, como **Jefe de**---------- así como haber proporcionado todos los elementos necesarios para la formulación de la presente acta, misma que fue advertida en los términos previstos por el artículo 168 fracciones I y II del Código Penal del Estado de Jalisco, para quienes declaren con falsedad, en un acto oficial y ante autoridad competente.----------

Se hace saber al **C. Victor Manuel Huizar Rios**, servidor público saliente que la presente acta de entrega no implica liberación alguna de responsabilidades que pudieran llegarse a determinar con posterioridad por la autoridad competente, con motivo del desempeño de su cargo.----------

El **C. José Julio Agraz en su calidad de Titular de la Dirección de Agua Potable y Saneamiento**, en cumplimiento a los artículos 1°, 2°, 3° fracción II, 9, 10, 11, 12, 16, 21, 22, 25 y 30 de la Ley de Entrega-Recepción del Estado de Jalisco y sus Municipios y a los artículos 1°, 2° fracciones I, IX y XI, 7°, 9°, 11, 15, 16, 23 y 32 de su Reglamento, recibe la oficina de la **Jefatura de Almacen y Recursos Materiales**, con las reservas de ley del **C. Victor Manuel Huizar Rios**, servidor público saliente.----------

De igual manera se le hace saber al **C. José Julio Agraz en su calidad de Titular de la Dirección de Agua Potable y Saneamiento**, quién recibe la oficina de la **Jefatura de Almacen y Recursos Materiales,** que de conformidad a lo dispuesto por el artículo 27 de la Ley de Entrega-Recepción del Estado de Jalisco y sus Municipios y del artículo 20 de su Reglamento, debe verificar y validar físicamente el contenido de las fojas de formatos, anexos [illegible] parte integral de la presente acta de Entrega-Recepción así como el contenido de la misma, en un [illegible] no mayor a 30 (treinta) días hábiles contados a partir del presente acto de entrega-recepción y en su caso [illegible]er conforme al artículo 28 de la citada ley y del artículo 21 de su Reglamento.----------

N129-ELIM

N131-ELIMINADO 150

N130-ELIMINADO 150

Por su parte el **C. Victor Manuel Huizar Rios**, servidor público saliente, deberá realizar las aclaraciones correspondientes proporcionando la información adicional o necesaria, que por cualquier causa se requiera, siempre y cuando la solicitud se realice dentro del plazo, el cual tendrá hasta 05 (cinco) días señalado en los artículos 27, 28 y 29 de Ley de Entrega-Recepción del Estado de Jalisco y sus Municipios y en los artículos 20 y 21 de su Reglamento; para cuyos efectos el servidor público saliente señala como domicilio para oír y recibir notificaciones en la finca descrita en los generales----------

En el caso de que una vez concluidos los términos señalados en los artículos 27 y 28 de la Ley de Entrega-Recepción del Estado de Jalisco y sus Municipios y en los artículos 20 y 21 de su Reglamento; no se realicen las aclaraciones o no se entregue por parte del servidor público saliente la información adicional solicitada por parte del servidor público entrante, respecto de alguna irregularidad o inconsistencia detectada con motivo de la verificación y validación física del contenido de la presente acta de Entrega-Recepción y sus formatos y/o anexos, el servidor público entrante deberá hacerla del conocimiento al Organo Interno de Control del Municipio a efecto de proceder conforme a lo señalado en el segundo párrafo del artículo 28 y artículo 30 de la Ley de Entrega-Recepción del Estado de Jalisco y sus Municipios y en el artículo 32 de su Reglamento.----------

Acto seguido, el C. **Lic. Carlos Iván Rene Vázquez González en su calidad de Encargado del Despacho del Órgano Interno de Control**, señala a los servidores públicos que intervienen en la presente acta, que tienen derecho al uso de voz, por lo que en este momento se le concede el uso de la palabra.----------

En uso de la voz el **C. José Julio Agraz en su calidad de Titular de la Dirección de Agua Potable y Saneamiento**, en su carácter de servidor público que recibe, manifestó no tener nada que declarar.----------

N133-ELIM

En uso de la voz el **C. Victor Manuel Huizar Rios,** en su carácter de servidor público que entrega, manifestó no tener nada que declarar..----------

El C. **Lic. Carlos Iván Rene Vázquez González en su calidad de Encargado del Despacho del Órgano Interno de Control**, que interviene, en el ámbito de su competencia, constata el cumplimiento de las disposiciones contenidas en la Ley de Entrega-Recepción del Estado de Jalisco y sus Municipios y su Reglamento y lo dispuesto en la Ley de Responsabilidades Políticas y Administrativas del Estado de Jalisco, sin existir en este momento manifestación alguna de los servidores públicos que intervienen en la presente acta; asimismo se exhorta a los servidores públicos entrantes y salientes a presentar su Declaración de Situación Patrimonial y de Intereses en los términos que establece la Ley General de Responsabilidades Administrativas y en lo dispuesto en la Ley de Responsabilidades Políticas y Administrativas del Estado de Jalisco ----------

Previa lectura de la presente y no habiendo más hechos que hacer constar se da por concluida el Acta de Entrega-Recepción de la **Jefatura de Almacen y Recursos Materiales,** siendo las 15:40 (quince horas con cuarenta minutos del día 05 (cinco) de octubre del 2021 (dos mil veintiuno), firmando esta Acta de Entrega-Recepción para constancia, en todas sus fojas y al calce, los que en ella intervinieron y quisieron hacerlo, imprimiéndose la misma en 03 (tres) tantos, entregando un ejemplar firmado al servidor público saliente, otro al servidor público que recibe y el ejemplar restante al representante del Organo Interno de Control del Municipio. ----------

----------**CONSTE**----------

N132-ELIMINADO 150

N134-ELIMINADO 150

C. **Victor Manuel Huizar Rios**
Entrega

fatura de Almacen y

N135-ELIMINADO 150

POR EL ÓRGANO INTERNO DE CONTROL

N136-ELIMINADO 150

Lic. Carlos Iván Rene Vázquez González
Encargado del Despacho

N137-ELIMINADO 150

Testigos

N138-ELIMINADO 150

C. Adrián Cerda Casillas
Testigo

C. **Yolanda Medina Molina**.
Testigo

Esta hoja de firmas pertenece al Acta de Entrega y Recepción de la **Jefatura de Almacen y Recursos Materiales**, del Municipio de Tlajomulco de Zúñiga, Jalisco, de fecha 05 (cinco) de octubre del 2021 (dos mil veintiuno).

El presente documento contiene información de carácter **CONFIDENCIAL** de conformidad a lo establecido en el Art. 21 de la Ley de Transparencia y Acceso a la Información Pública del Estado de Jalisco y sus Municipios, Así como lo establecido en el Art.3 Fracción IX y X de la Ley de Protección de Datos en Posesión de Sujeto Obligado del Estado de Jalisco y sus Municipios. Los datos personales no pueden ser utilizados para finalidades distintas a las que motivaron su obtención, para efecto de trasferir los mismos se requiere autorización de su titular, salvo los casos previstos en el Art. 75 de la Ley de Protección de Datos en Posesión de Sujetos Obligados del Estado de Jalisco y sus Municipios.

N139-ELIMINADO 150

FUNDAMENTO LEGAL

1.- ELIMINADO INFORMACION CONFIDENCIAL, por ser considerado como información confidencial de conformidad con el Artículo 3.2 fracción II inciso a) de la LTAIPEJM y con LEY DE TRANSPARENCIA

2.- ELIMINADO INFORMACION CONFIDENCIAL, por ser considerado como información confidencial de conformidad con el Artículo 3.2 fracción II inciso a) de la LTAIPEJM y con LEY DE TRANSPARENCIA

3.- ELIMINADO INFORMACION CONFIDENCIAL, por ser considerado como información confidencial de conformidad con el Artículo 3.2 fracción II inciso a) de la LTAIPEJM y con LEY DE TRANSPARENCIA

4.- ELIMINADO INFORMACION CONFIDENCIAL, por ser considerado como información confidencial de conformidad con el Artículo 3.2 fracción II inciso a) de la LTAIPEJM y con LEY DE TRANSPARENCIA

5.- ELIMINADO INFORMACION CONFIDENCIAL, por ser considerado como información confidencial de conformidad con el Artículo 3.2 fracción II inciso a) de la LTAIPEJM y con LEY DE TRANSPARENCIA

6.- ELIMINADO INFORMACION CONFIDENCIAL, por ser considerado como información confidencial de conformidad con el Artículo 3.2 fracción II inciso a) de la LTAIPEJM y con LEY DE TRANSPARENCIA

7.- ELIMINADO INFORMACION CONFIDENCIAL, por ser considerado como información confidencial de conformidad con el Artículo 3.2 fracción II inciso a) de la LTAIPEJM y con LEY DE TRANSPARENCIA

8.- ELIMINADO INFORMACION CONFIDENCIAL, por ser considerado como información confidencial de conformidad con el Artículo 3.2 fracción II inciso a) de la LTAIPEJM y con LEY DE TRANSPARENCIA

9.- ELIMINADO INFORMACION CONFIDENCIAL, por ser considerado como información confidencial de conformidad con el Artículo 3.2 fracción II inciso a) de la LTAIPEJM y con LEY DE TRANSPARENCIA

10.- ELIMINADO INFORMACION CONFIDENCIAL, por ser considerado como información confidencial de conformidad con el Artículo 3.2 fracción II inciso a) de la LTAIPEJM y con LEY DE TRANSPARENCIA

11.- ELIMINADO INFORMACION CONFIDENCIAL, por ser considerado como información confidencial de conformidad con el Artículo 3.2 fracción II inciso a) de la LTAIPEJM y con LEY DE TRANSPARENCIA

12.- ELIMINADO INFORMACION CONFIDENCIAL, por ser considerado como información confidencial de conformidad con el Artículo 3.2 fracción II inciso a) de la LTAIPEJM y con LEY DE TRANSPARENCIA

13.- ELIMINADO INFORMACION CONFIDENCIAL, por ser considerado como información confidencial de conformidad con el Artículo 3.2 fracción II inciso a) de la LTAIPEJM y con LEY DE TRANSPARENCIA

14.- ELIMINADO INFORMACION CONFIDENCIAL, por ser considerado como información confidencial de conformidad con el Artículo 3.2 fracción II inciso a) de la LTAIPEJM y con LEY DE TRANSPARENCIA

15.- ELIMINADO INFORMACION CONFIDENCIAL, por ser considerado como información confidencial de conformidad con el Artículo 3.2 fracción II inciso a) de la LTAIPEJM y con LEY DE TRANSPARENCIA

16.- ELIMINADO INFORMACION CONFIDENCIAL, por ser considerado como información confidencial de conformidad con el Artículo 3.2 fracción II inciso a) de la LTAIPEJM y con LEY DE TRANSPARENCIA

17.- ELIMINADO INFORMACION CONFIDENCIAL, por ser considerado como información confidencial de conformidad con el Artículo 3.2 fracción II inciso a) de la LTAIPEJM y con LEY DE TRANSPARENCIA

18.- ELIMINADO INFORMACION CONFIDENCIAL, por ser considerado como información confidencial de conformidad con el Artículo 3.2 fracción II inciso a) de la LTAIPEJM y con LEY DE TRANSPARENCIA

Realizada con el programa TEST DATA, Generador de Versiones Públicas, desarrollado por el Gobierno Municipal de Guadalajara y con la colaboración del Instituto de Transparencia, Información Pública y Protección de Datos Personales del Estado de Jalisco.

FUNDAMENTO LEGAL

19.- ELIMINADO INFORMACION CONFIDENCIAL, por ser considerado como información confidencial de conformidad con el Artículo 3.2 fracción II inciso a) de la LTAIPEJM y con LEY DE TRANSPARENCIA

20.- ELIMINADO INFORMACION CONFIDENCIAL, por ser considerado como información confidencial de conformidad con el Artículo 3.2 fracción II inciso a) de la LTAIPEJM y con LEY DE TRANSPARENCIA

21.- ELIMINADO INFORMACION CONFIDENCIAL, por ser considerado como información confidencial de conformidad con el Artículo 3.2 fracción II inciso a) de la LTAIPEJM y con LEY DE TRANSPARENCIA

22.- ELIMINADO INFORMACION CONFIDENCIAL, por ser considerado como información confidencial de conformidad con el Artículo 3.2 fracción II inciso a) de la LTAIPEJM y con LEY DE TRANSPARENCIA

23.- ELIMINADO INFORMACION CONFIDENCIAL, por ser considerado como información confidencial de conformidad con el Artículo 3.2 fracción II inciso a) de la LTAIPEJM y con LEY DE TRANSPARENCIA

24.- ELIMINADO INFORMACION CONFIDENCIAL, por ser considerado como información confidencial de conformidad con el Artículo 3.2 fracción II inciso a) de la LTAIPEJM y con LEY DE TRANSPARENCIA

25.- ELIMINADO INFORMACION CONFIDENCIAL, por ser considerado como información confidencial de conformidad con el Artículo 3.2 fracción II inciso a) de la LTAIPEJM y con LEY DE TRANSPARENCIA

26.- ELIMINADO INFORMACION CONFIDENCIAL, por ser considerado como información confidencial de conformidad con el Artículo 3.2 fracción II inciso a) de la LTAIPEJM y con LEY DE TRANSPARENCIA

27.- ELIMINADO INFORMACION CONFIDENCIAL, por ser considerado como información confidencial de conformidad con el Artículo 3.2 fracción II inciso a) de la LTAIPEJM y con LEY DE TRANSPARENCIA

28.- ELIMINADO INFORMACION CONFIDENCIAL, por ser considerado como información confidencial de conformidad con el Artículo 3.2 fracción II inciso a) de la LTAIPEJM y con LEY DE TRANSPARENCIA

29.- ELIMINADO INFORMACION CONFIDENCIAL, por ser considerado como información confidencial de conformidad con el Artículo 3.2 fracción II inciso a) de la LTAIPEJM y con LEY DE TRANSPARENCIA

30.- ELIMINADO INFORMACION CONFIDENCIAL, por ser considerado como información confidencial de conformidad con el Artículo 3.2 fracción II inciso a) de la LTAIPEJM y con LEY DE TRANSPARENCIA

31.- ELIMINADO INFORMACION CONFIDENCIAL, por ser considerado como información confidencial de conformidad con el Artículo 3.2 fracción II inciso a) de la LTAIPEJM y con LEY DE TRANSPARENCIA

32.- ELIMINADO INFORMACION CONFIDENCIAL, por ser considerado como información confidencial de conformidad con el Artículo 3.2 fracción II inciso a) de la LTAIPEJM y con LEY DE TRANSPARENCIA

33.- ELIMINADO INFORMACION CONFIDENCIAL, por ser considerado como información confidencial de conformidad con el Artículo 3.2 fracción II inciso a) de la LTAIPEJM y con LEY DE TRANSPARENCIA

34.- ELIMINADO INFORMACION CONFIDENCIAL, por ser considerado como información confidencial de conformidad con el Artículo 3.2 fracción II inciso a) de la LTAIPEJM y con LEY DE TRANSPARENCIA

35.- ELIMINADO INFORMACION CONFIDENCIAL, por ser considerado como información confidencial de conformidad con el Artículo 3.2 fracción II inciso a) de la LTAIPEJM y con LEY DE TRANSPARENCIA

36.- ELIMINADO INFORMACION CONFIDENCIAL, por ser considerado como información confidencial de conformidad con el

Realizada con el programa TEST DATA, Generador de Versiones Públicas, desarrollado por el Gobierno Municipal de Guadalajara y con la colaboración del Instituto de Transparencia, Información Pública y Protección de Datos Personales del Estado de Jalisco.

FUNDAMENTO LEGAL

Artículo 3.2 fracción II inciso a) de la LTAIPEJM y con LEY DE TRANSPARENCIA

37.- ELIMINADO INFORMACION CONFIDENCIAL, por ser considerado como información confidencial de conformidad con el Artículo 3.2 fracción II inciso a) de la LTAIPEJM y con LEY DE TRANSPARENCIA

38.- ELIMINADO INFORMACION CONFIDENCIAL, por ser considerado como información confidencial de conformidad con el Artículo 3.2 fracción II inciso a) de la LTAIPEJM y con LEY DE TRANSPARENCIA

39.- ELIMINADO INFORMACION CONFIDENCIAL, por ser considerado como información confidencial de conformidad con el Artículo 3.2 fracción II inciso a) de la LTAIPEJM y con LEY DE TRANSPARENCIA

40.- ELIMINADO INFORMACION CONFIDENCIAL, por ser considerado como información confidencial de conformidad con el Artículo 3.2 fracción II inciso a) de la LTAIPEJM y con LEY DE TRANSPARENCIA

41.- ELIMINADO INFORMACION CONFIDENCIAL, por ser considerado como información confidencial de conformidad con el Artículo 3.2 fracción II inciso a) de la LTAIPEJM y con LEY DE TRANSPARENCIA

42.- ELIMINADO INFORMACION CONFIDENCIAL, por ser considerado como información confidencial de conformidad con el Artículo 3.2 fracción II inciso a) de la LTAIPEJM y con LEY DE TRANSPARENCIA

43.- ELIMINADO INFORMACION CONFIDENCIAL, por ser considerado como información confidencial de conformidad con el Artículo 3.2 fracción II inciso a) de la LTAIPEJM y con LEY DE TRANSPARENCIA

44.- ELIMINADO INFORMACION CONFIDENCIAL, por ser considerado como información confidencial de conformidad con el Artículo 3.2 fracción II inciso a) de la LTAIPEJM y con LEY DE TRANSPARENCIA

45.- ELIMINADO INFORMACION CONFIDENCIAL, por ser considerado como información confidencial de conformidad con el Artículo 3.2 fracción II inciso a) de la LTAIPEJM y con LEY DE TRANSPARENCIA

46.- ELIMINADO INFORMACION CONFIDENCIAL, por ser considerado como información confidencial de conformidad con el Artículo 3.2 fracción II inciso a) de la LTAIPEJM y con LEY DE TRANSPARENCIA

47.- ELIMINADO INFORMACION CONFIDENCIAL, por ser considerado como información confidencial de conformidad con el Artículo 3.2 fracción II inciso a) de la LTAIPEJM y con LEY DE TRANSPARENCIA

48.- ELIMINADO INFORMACION CONFIDENCIAL, por ser considerado como información confidencial de conformidad con el Artículo 3.2 fracción II inciso a) de la LTAIPEJM y con LEY DE TRANSPARENCIA

49.- ELIMINADO INFORMACION CONFIDENCIAL, por ser considerado como información confidencial de conformidad con el Artículo 3.2 fracción II inciso a) de la LTAIPEJM y con LEY DE TRANSPARENCIA

50.- ELIMINADO INFORMACION CONFIDENCIAL, por ser considerado como información confidencial de conformidad con el Artículo 3.2 fracción II inciso a) de la LTAIPEJM y con LEY DE TRANSPARENCIA

51.- ELIMINADO INFORMACION CONFIDENCIAL, por ser considerado como información confidencial de conformidad con el Artículo 3.2 fracción II inciso a) de la LTAIPEJM y con LEY DE TRANSPARENCIA

52.- ELIMINADO INFORMACION CONFIDENCIAL, por ser considerado como información confidencial de conformidad con el Artículo 3.2 fracción II inciso a) de la LTAIPEJM y con LEY DE TRANSPARENCIA

53.- ELIMINADO INFORMACION CONFIDENCIAL, por ser considerado como información confidencial de conformidad con el Artículo 3.2 fracción II inciso a) de la LTAIPEJM y con LEY DE TRANSPARENCIA

Realizada con el programa TEST DATA, Generador de Versiones Públicas, desarrollado por el Gobierno Municipal de Guadalajara y con la colaboración del Instituto de Transparencia, Información Pública y Protección de Datos Personales del Estado de Jalisco.

FUNDAMENTO LEGAL

54.- ELIMINADO INFORMACION CONFIDENCIAL, por ser considerado como información confidencial de conformidad con el Artículo 3.2 fracción II inciso a) de la LTAIPEJM y con LEY DE TRANSPARENCIA

55.- ELIMINADO INFORMACION CONFIDENCIAL, por ser considerado como información confidencial de conformidad con el Artículo 3.2 fracción II inciso a) de la LTAIPEJM y con LEY DE TRANSPARENCIA

56.- ELIMINADO INFORMACION CONFIDENCIAL, por ser considerado como información confidencial de conformidad con el Artículo 3.2 fracción II inciso a) de la LTAIPEJM y con LEY DE TRANSPARENCIA

57.- ELIMINADO INFORMACION CONFIDENCIAL, por ser considerado como información confidencial de conformidad con el Artículo 3.2 fracción II inciso a) de la LTAIPEJM y con LEY DE TRANSPARENCIA

58.- ELIMINADO INFORMACION CONFIDENCIAL, por ser considerado como información confidencial de conformidad con el Artículo 3.2 fracción II inciso a) de la LTAIPEJM y con LEY DE TRANSPARENCIA

59.- ELIMINADO INFORMACION CONFIDENCIAL, por ser considerado como información confidencial de conformidad con el Artículo 3.2 fracción II inciso a) de la LTAIPEJM y con LEY DE TRANSPARENCIA

60.- ELIMINADO INFORMACION CONFIDENCIAL, por ser considerado como información confidencial de conformidad con el Artículo 3.2 fracción II inciso a) de la LTAIPEJM y con LEY DE TRANSPARENCIA

61.- ELIMINADO INFORMACION CONFIDENCIAL, por ser considerado como información confidencial de conformidad con el Artículo 3.2 fracción II inciso a) de la LTAIPEJM y con LEY DE TRANSPARENCIA

62.- ELIMINADO INFORMACION CONFIDENCIAL, por ser considerado como información confidencial de conformidad con el Artículo 3.2 fracción II inciso a) de la LTAIPEJM y con LEY DE TRANSPARENCIA

63.- ELIMINADO INFORMACION CONFIDENCIAL, por ser considerado como información confidencial de conformidad con el Artículo 3.2 fracción II inciso a) de la LTAIPEJM y con LEY DE TRANSPARENCIA

64.- ELIMINADO INFORMACION CONFIDENCIAL, por ser considerado como información confidencial de conformidad con el Artículo 3.2 fracción II inciso a) de la LTAIPEJM y con LEY DE TRANSPARENCIA

65.- ELIMINADO INFORMACION CONFIDENCIAL, por ser considerado como información confidencial de conformidad con el Artículo 3.2 fracción II inciso a) de la LTAIPEJM y con LEY DE TRANSPARENCIA

66.- ELIMINADO INFORMACION CONFIDENCIAL, por ser considerado como información confidencial de conformidad con el Artículo 3.2 fracción II inciso a) de la LTAIPEJM y con LEY DE TRANSPARENCIA

67.- ELIMINADO INFORMACION CONFIDENCIAL, por ser considerado como información confidencial de conformidad con el Artículo 3.2 fracción II inciso a) de la LTAIPEJM y con LEY DE TRANSPARENCIA

68.- ELIMINADO INFORMACION CONFIDENCIAL, por ser considerado como información confidencial de conformidad con el Artículo 3.2 fracción II inciso a) de la LTAIPEJM y con LEY DE TRANSPARENCIA

69.- ELIMINADO INFORMACION CONFIDENCIAL, por ser considerado como información confidencial de conformidad con el Artículo 3.2 fracción II inciso a) de la LTAIPEJM y con LEY DE TRANSPARENCIA

70.- ELIMINADO INFORMACION CONFIDENCIAL, por ser considerado como información confidencial de conformidad con el Artículo 3.2 fracción II inciso a) de la LTAIPEJM y con LEY DE TRANSPARENCIA

71.- ELIMINADO INFORMACION CONFIDENCIAL, por ser considerado como información confidencial de conformidad con el Artículo 3.2 fracción II inciso a) de la LTAIPEJM y con LEY DE TRANSPARENCIA

Realizada con el programa TEST DATA, Generador de Versiones Públicas, desarrollado por el Gobierno Municipal de Guadalajara y con la colaboración del Instituto de Transparencia, Información Pública y Protección de Datos Personales del Estado de Jalisco.

FUNDAMENTO LEGAL

72.- ELIMINADO INFORMACION CONFIDENCIAL, por ser considerado como información confidencial de conformidad con el Artículo 3.2 fracción II inciso a) de la LTAIPEJM y con LEY DE TRANSPARENCIA

73.- ELIMINADO INFORMACION CONFIDENCIAL, por ser considerado como información confidencial de conformidad con el Artículo 3.2 fracción II inciso a) de la LTAIPEJM y con LEY DE TRANSPARENCIA

74.- ELIMINADO INFORMACION CONFIDENCIAL, por ser considerado como información confidencial de conformidad con el Artículo 3.2 fracción II inciso a) de la LTAIPEJM y con LEY DE TRANSPARENCIA

75.- ELIMINADO INFORMACION CONFIDENCIAL, por ser considerado como información confidencial de conformidad con el Artículo 3.2 fracción II inciso a) de la LTAIPEJM y con LEY DE TRANSPARENCIA

76.- ELIMINADO INFORMACION CONFIDENCIAL, por ser considerado como información confidencial de conformidad con el Artículo 3.2 fracción II inciso a) de la LTAIPEJM y con LEY DE TRANSPARENCIA

77.- ELIMINADO INFORMACION CONFIDENCIAL, por ser considerado como información confidencial de conformidad con el Artículo 3.2 fracción II inciso a) de la LTAIPEJM y con LEY DE TRANSPARENCIA

78.- ELIMINADO INFORMACION CONFIDENCIAL, por ser considerado como información confidencial de conformidad con el Artículo 3.2 fracción II inciso a) de la LTAIPEJM y con LEY DE TRANSPARENCIA

79.- ELIMINADO INFORMACION CONFIDENCIAL, por ser considerado como información confidencial de conformidad con el Artículo 3.2 fracción II inciso a) de la LTAIPEJM y con LEY DE TRANSPARENCIA

80.- ELIMINADO INFORMACION CONFIDENCIAL, por ser considerado como información confidencial de conformidad con el Artículo 3.2 fracción II inciso a) de la LTAIPEJM y con LEY DE TRANSPARENCIA

81.- ELIMINADO INFORMACION CONFIDENCIAL, por ser considerado como información confidencial de conformidad con el Artículo 3.2 fracción II inciso a) de la LTAIPEJM y con LEY DE TRANSPARENCIA

82.- ELIMINADO INFORMACION CONFIDENCIAL, por ser considerado como información confidencial de conformidad con el Artículo 3.2 fracción II inciso a) de la LTAIPEJM y con LEY DE TRANSPARENCIA

83.- ELIMINADO INFORMACION CONFIDENCIAL, por ser considerado como información confidencial de conformidad con el Artículo 3.2 fracción II inciso a) de la LTAIPEJM y con LEY DE TRANSPARENCIA

84.- ELIMINADO INFORMACION CONFIDENCIAL, por ser considerado como información confidencial de conformidad con el Artículo 3.2 fracción II inciso a) de la LTAIPEJM y con LEY DE TRANSPARENCIA

85.- ELIMINADO INFORMACION CONFIDENCIAL, por ser considerado como información confidencial de conformidad con el Artículo 3.2 fracción II inciso a) de la LTAIPEJM y con LEY DE TRANSPARENCIA

86.- ELIMINADO INFORMACION CONFIDENCIAL, por ser considerado como información confidencial de conformidad con el Artículo 3.2 fracción II inciso a) de la LTAIPEJM y con LEY DE TRANSPARENCIA

87.- ELIMINADO INFORMACION CONFIDENCIAL, por ser considerado como información confidencial de conformidad con el Artículo 3.2 fracción II inciso a) de la LTAIPEJM y con LEY DE TRANSPARENCIA

88.- ELIMINADO INFORMACION CONFIDENCIAL, por ser considerado como información confidencial de conformidad con el Artículo 3.2 fracción II inciso a) de la LTAIPEJM y con LEY DE TRANSPARENCIA

89.- ELIMINADO INFORMACION CONFIDENCIAL, por ser considerado como información confidencial de conformidad con el

Realizada con el programa TEST DATA, Generador de Versiones Públicas, desarrollado por el Gobierno Municipal de Guadalajara y con la colaboración del Instituto de Transparencia, Información Pública y Protección de Datos Personales del Estado de Jalisco.

FUNDAMENTO LEGAL

Artículo 3.2 fracción II inciso a) de la LTAIPEJM y con LEY DE TRANSPARENCIA

90.- ELIMINADO INFORMACION CONFIDENCIAL, por ser considerado como información confidencial de conformidad con el Artículo 3.2 fracción II inciso a) de la LTAIPEJM y con LEY DE TRANSPARENCIA

91.- ELIMINADO INFORMACION CONFIDENCIAL, por ser considerado como información confidencial de conformidad con el Artículo 3.2 fracción II inciso a) de la LTAIPEJM y con LEY DE TRANSPARENCIA

92.- ELIMINADO INFORMACION CONFIDENCIAL, por ser considerado como información confidencial de conformidad con el Artículo 3.2 fracción II inciso a) de la LTAIPEJM y con LEY DE TRANSPARENCIA

93.- ELIMINADO INFORMACION CONFIDENCIAL, por ser considerado como información confidencial de conformidad con el Artículo 3.2 fracción II inciso a) de la LTAIPEJM y con LEY DE TRANSPARENCIA

94.- ELIMINADO INFORMACION CONFIDENCIAL, por ser considerado como información confidencial de conformidad con el Artículo 3.2 fracción II inciso a) de la LTAIPEJM y con LEY DE TRANSPARENCIA

95.- ELIMINADO INFORMACION CONFIDENCIAL, por ser considerado como información confidencial de conformidad con el Artículo 3.2 fracción II inciso a) de la LTAIPEJM y con LEY DE TRANSPARENCIA

96.- ELIMINADO INFORMACION CONFIDENCIAL, por ser considerado como información confidencial de conformidad con el Artículo 3.2 fracción II inciso a) de la LTAIPEJM y con LEY DE TRANSPARENCIA

97.- ELIMINADO INFORMACION CONFIDENCIAL, por ser considerado como información confidencial de conformidad con el Artículo 3.2 fracción II inciso a) de la LTAIPEJM y con LEY DE TRANSPARENCIA

98.- ELIMINADO INFORMACION CONFIDENCIAL, por ser considerado como información confidencial de conformidad con el Artículo 3.2 fracción II inciso a) de la LTAIPEJM y con LEY DE TRANSPARENCIA

99.- ELIMINADO INFORMACION CONFIDENCIAL, por ser considerado como información confidencial de conformidad con el Artículo 3.2 fracción II inciso a) de la LTAIPEJM y con LEY DE TRANSPARENCIA

100.- ELIMINADO INFORMACION CONFIDENCIAL, por ser considerado como información confidencial de conformidad con el Artículo 3.2 fracción II inciso a) de la LTAIPEJM y con LEY DE TRANSPARENCIA

101.- ELIMINADO INFORMACION CONFIDENCIAL, por ser considerado como información confidencial de conformidad con el Artículo 3.2 fracción II inciso a) de la LTAIPEJM y con LEY DE TRANSPARENCIA

102.- ELIMINADO INFORMACION CONFIDENCIAL, por ser considerado como información confidencial de conformidad con el Artículo 3.2 fracción II inciso a) de la LTAIPEJM y con LEY DE TRANSPARENCIA

103.- ELIMINADO INFORMACION CONFIDENCIAL, por ser considerado como información confidencial de conformidad con el Artículo 3.2 fracción II inciso a) de la LTAIPEJM y con LEY DE TRANSPARENCIA

104.- ELIMINADO INFORMACION CONFIDENCIAL, por ser considerado como información confidencial de conformidad con el Artículo 3.2 fracción II inciso a) de la LTAIPEJM y con LEY DE TRANSPARENCIA

105.- ELIMINADO INFORMACION CONFIDENCIAL, por ser considerado como información confidencial de conformidad con el Artículo 3.2 fracción II inciso a) de la LTAIPEJM y con LEY DE TRANSPARENCIA

106.- ELIMINADO INFORMACION CONFIDENCIAL, por ser considerado como información confidencial de conformidad con el Artículo 3.2 fracción II inciso a) de la LTAIPEJM y con LEY DE TRANSPARENCIA

Realizada con el programa TEST DATA, Generador de Versiones Públicas, desarrollado por el Gobierno Municipal de Guadalajara y con la colaboración del Instituto de Transparencia, Información Pública y Protección de Datos Personales del Estado de Jalisco.

FUNDAMENTO LEGAL

107.- ELIMINADO INFORMACION CONFIDENCIAL, por ser considerado como información confidencial de conformidad con el Artículo 3.2 fracción II inciso a) de la LTAIPEJM y con LEY DE TRANSPARENCIA

108.- ELIMINADO INFORMACION CONFIDENCIAL, por ser considerado como información confidencial de conformidad con el Artículo 3.2 fracción II inciso a) de la LTAIPEJM y con LEY DE TRANSPARENCIA

109.- ELIMINADO INFORMACION CONFIDENCIAL, por ser considerado como información confidencial de conformidad con el Artículo 3.2 fracción II inciso a) de la LTAIPEJM y con LEY DE TRANSPARENCIA

110.- ELIMINADO INFORMACION CONFIDENCIAL, por ser considerado como información confidencial de conformidad con el Artículo 3.2 fracción II inciso a) de la LTAIPEJM y con LEY DE TRANSPARENCIA

111.- ELIMINADO INFORMACION CONFIDENCIAL, por ser considerado como información confidencial de conformidad con el Artículo 3.2 fracción II inciso a) de la LTAIPEJM y con LEY DE TRANSPARENCIA

112.- ELIMINADO INFORMACION CONFIDENCIAL, por ser considerado como información confidencial de conformidad con el Artículo 3.2 fracción II inciso a) de la LTAIPEJM y con LEY DE TRANSPARENCIA

113.- ELIMINADO INFORMACION CONFIDENCIAL, por ser considerado como información confidencial de conformidad con el Artículo 3.2 fracción II inciso a) de la LTAIPEJM y con LEY DE TRANSPARENCIA

114.- ELIMINADO INFORMACION CONFIDENCIAL, por ser considerado como información confidencial de conformidad con el Artículo 3.2 fracción II inciso a) de la LTAIPEJM y con LEY DE TRANSPARENCIA

115.- ELIMINADO INFORMACION CONFIDENCIAL, por ser considerado como información confidencial de conformidad con el Artículo 3.2 fracción II inciso a) de la LTAIPEJM y con LEY DE TRANSPARENCIA

116.- ELIMINADO INFORMACION CONFIDENCIAL, por ser considerado como información confidencial de conformidad con el Artículo 3.2 fracción II inciso a) de la LTAIPEJM y con LEY DE TRANSPARENCIA

117.- ELIMINADO INFORMACION CONFIDENCIAL, por ser considerado como información confidencial de conformidad con el Artículo 3.2 fracción II inciso a) de la LTAIPEJM y con LEY DE TRANSPARENCIA

118.- ELIMINADO INFORMACION CONFIDENCIAL, por ser considerado como información confidencial de conformidad con el Artículo 3.2 fracción II inciso a) de la LTAIPEJM y con LEY DE TRANSPARENCIA

119.- ELIMINADO INFORMACION CONFIDENCIAL, por ser considerado como información confidencial de conformidad con el Artículo 3.2 fracción II inciso a) de la LTAIPEJM y con LEY DE TRANSPARENCIA

120.- ELIMINADO INFORMACION CONFIDENCIAL, por ser considerado como información confidencial de conformidad con el Artículo 3.2 fracción II inciso a) de la LTAIPEJM y con LEY DE TRANSPARENCIA

121.- ELIMINADO INFORMACION CONFIDENCIAL, por ser considerado como información confidencial de conformidad con el Artículo 3.2 fracción II inciso a) de la LTAIPEJM y con LEY DE TRANSPARENCIA

122.- ELIMINADO INFORMACION CONFIDENCIAL, por ser considerado como información confidencial de conformidad con el Artículo 3.2 fracción II inciso a) de la LTAIPEJM y con LEY DE TRANSPARENCIA

123.- ELIMINADO INFORMACION CONFIDENCIAL, por ser considerado como información confidencial de conformidad con el Artículo 3.2 fracción II inciso a) de la LTAIPEJM y con LEY DE TRANSPARENCIA

124.- ELIMINADO INFORMACION CONFIDENCIAL, por ser considerado como información confidencial de conformidad con el Artículo 3.2 fracción II inciso a) de la LTAIPEJM y con LEY DE TRANSPARENCIA

Realizada con el programa TEST DATA, Generador de Versiones Públicas, desarrollado por el Gobierno Municipal de Guadalajara y con la colaboración del Instituto de Transparencia, Información Pública y Protección de Datos Personales del Estado de Jalisco.

FUNDAMENTO LEGAL

125.- ELIMINADO INFORMACION CONFIDENCIAL, por ser considerado como información confidencial de conformidad con el Artículo 3.2 fracción II inciso a) de la LTAIPEJM y con LEY DE TRANSPARENCIA

126.- ELIMINADO INFORMACION CONFIDENCIAL, por ser considerado como información confidencial de conformidad con el Artículo 3.2 fracción II inciso a) de la LTAIPEJM y con LEY DE TRANSPARENCIA

127.- ELIMINADO INFORMACION CONFIDENCIAL, por ser considerado como información confidencial de conformidad con el Artículo 3.2 fracción II inciso a) de la LTAIPEJM y con LEY DE TRANSPARENCIA

128.- ELIMINADO INFORMACION CONFIDENCIAL, por ser considerado como información confidencial de conformidad con el Artículo 3.2 fracción II inciso a) de la LTAIPEJM y con LEY DE TRANSPARENCIA

129.- ELIMINADO INFORMACION CONFIDENCIAL, por ser considerado como información confidencial de conformidad con el Artículo 3.2 fracción II inciso a) de la LTAIPEJM y con LEY DE TRANSPARENCIA

130.- ELIMINADO INFORMACION CONFIDENCIAL, por ser considerado como información confidencial de conformidad con el Artículo 3.2 fracción II inciso a) de la LTAIPEJM y con LEY DE TRANSPARENCIA

131.- ELIMINADO INFORMACION CONFIDENCIAL, por ser considerado como información confidencial de conformidad con el Artículo 3.2 fracción II inciso a) de la LTAIPEJM y con LEY DE TRANSPARENCIA

132.- ELIMINADO INFORMACION CONFIDENCIAL, por ser considerado como información confidencial de conformidad con el Artículo 3.2 fracción II inciso a) de la LTAIPEJM y con LEY DE TRANSPARENCIA

133.- ELIMINADO INFORMACION CONFIDENCIAL, por ser considerado como información confidencial de conformidad con el Artículo 3.2 fracción II inciso a) de la LTAIPEJM y con LEY DE TRANSPARENCIA

134.- ELIMINADO INFORMACION CONFIDENCIAL, por ser considerado como información confidencial de conformidad con el Artículo 3.2 fracción II inciso a) de la LTAIPEJM y con LEY DE TRANSPARENCIA

135.- ELIMINADO INFORMACION CONFIDENCIAL, por ser considerado como información confidencial de conformidad con el Artículo 3.2 fracción II inciso a) de la LTAIPEJM y con LEY DE TRANSPARENCIA

136.- ELIMINADO INFORMACION CONFIDENCIAL, por ser considerado como información confidencial de conformidad con el Artículo 3.2 fracción II inciso a) de la LTAIPEJM y con LEY DE TRANSPARENCIA

137.- ELIMINADO INFORMACION CONFIDENCIAL, por ser considerado como información confidencial de conformidad con el Artículo 3.2 fracción II inciso a) de la LTAIPEJM y con LEY DE TRANSPARENCIA

138.- ELIMINADO INFORMACION CONFIDENCIAL, por ser considerado como información confidencial de conformidad con el Artículo 3.2 fracción II inciso a) de la LTAIPEJM y con LEY DE TRANSPARENCIA

139.- ELIMINADO INFORMACION CONFIDENCIAL, por ser considerado como información confidencial de conformidad con el Artículo 3.2 fracción II inciso a) de la LTAIPEJM y con LEY DE TRANSPARENCIA

* "LTAIPEJM: Ley de Transparencia y Acceso a la Información Pública del Estado de Jalisco y sus Municipios.
LPDPPSOEJM: Ley de Protección de Datos Personales en Posesión de Sujetos Obligados en el Estado de Jalisco y sus Municipios.
LGPPICR: Lineamientos Genenerales para la Protección de la Información Confidencial y Reservada que deberán observar los sujetos obligados previstos en la Ley de Transparencia y Acceso a la Información Pública del Estado de Jalisco y sus Municipios."

Realizada con el programa TEST DATA, Generador de Versiones Públicas, desarrollado por el Gobierno Municipal de Guadalajara y con la colaboración del Instituto de Transparencia, Información Pública y Protección de Datos Personales del Estado de Jalisco.

FUNDAMENTO LEGAL

Realizada con el programa TEST DATA, Generador de Versiones Públicas, desarrollado por el Gobierno Municipal de Guadalajara y con la colaboración del Instituto de Transparencia, Información Pública y Protección de Datos Personales del Estado de Jalisco.